مكتبة قطر الوطنية
Qatar National Library

من المصادر الإلكترونية في مكتبة قطر الرقمية ٢٠٢٢/٠١/٢٨تم إنشاء هذا الملف بصيغة PDF بتاريخ
النسخة الإلكترونية من هذا السجل متاحة للاطلاع على الإنترنت عبر الرابط التالي:
http://www.qdl.qa/العربية/archive/81055/vdc_100000001524.0x0003a9
تحتوي النسخة الإلكترونية على معلومات إضافية ونصوص وصور بدقة عالية تسمح بإمكانية تكبيرها ومطالعتها بسهولة.

يوميات رحلة لويس بيلي الرسمية البرية من بلاد فارس إلى الهند عبر أفغانستان وتتضمن مشهد وهراة وكابول.

المؤسسة المالكة	المكتبة البريطانية: أوراق خاصة وسجلات من مكتب الهند
المرجع	Mss Eur F126/30
التاريخ/ التواريخ	15 سبتمبر – 16 نوفمبر 1860 (ميلادي)
لغة الكتابة	الإنجليزية في اللاتينية
الحجم والشكل	ملف واحد (45 ورقة)
حق النشر	رخصة حكومة مفتوحة

حول هذا السجلّ

يوميات الرحلة البرية التي طلبت الحكومة البريطانية من لويس بيلي القيام بها عبر بلاد فارس وأفغانستان أثناء العودة إلى الهند بهدف التحقق من الموقف في أنحاء البلد، وزيارة حكام المناطق الهامة مثل هراة وكابول بغرض إعادة إنشاء علاقات معهم، ولمحاولة معرفة الطريقة التي قد يُستقبل بها البريطانيون هناك ولمحاولة التحقق من تفاصيل البعثة الفارسية إلى مرو.

تغطي اليوميات الفترة من 10 سبتمبر إلى 16 نوفمبر لعام 1860 وتوثق جغرافية الأماكن التي سافر خلالها وخصائصها الطبيعية مع أسماء التلال والهضاب إذا كانت معروفة، ومواقع مصادر المياه والمسافة بين كل مكان قام بزيارته والمسافات الإجمالية التي قطعها كل يوم.

سجل بيلي أيضًا حجم كل قرية، أو مدينة أو نزل قوافل زاره وتاريخه المعروف، ومعلومات حول

الحاكم المحلي وولائه، كما سجل ملاحظاته حول التجارة والزراعة، مع إبداء اهتمام خاص بالحدائق والبساتين، والترحيب والتكريم الذي لقيه في كل مرحلة من رحلته.

تسجل اليوميات أيضًا الأفراد الذي سافروا معه، والمعدات والإمدادات التي كانت بحوزتهم والهدايا والخطابات التي طلبوا أن يأخذوها ويقدموها للعديد من الحكام المحليين.

تتضمن البيانات ذات الأهمية الخاصة داخل الدورية تفاصيل الموقف في قندهار وكابول (صفحة 4)، والمحادثات التي جرت مع خان خواف بشأن إنجلترا (صفحة 15)، وزيارته لهراة ومناقشاته مع الوزراء والحكام هناك (الصفحتان 19-20)، ومعلومات حول فوز التركمان على الفرس في مرو بما في ذلك عزم بيلي على مساعدة الأمير حمزة ميرزا ["حشمت الدولة"] والرغبة في إنقاذ مصور فوتوغرافي فرنسي كان مسافرًا مع القوات الفارسية (صفحتي 20-21)، وخطط سردار شيبور لفرض سلطته على قندهار (الصفحتان 25-26)، والاجتماع الذي حدث بين بعض الروس المسافرين في المنطقة، والحرب الأهلية في سيستان (صفحة 26)، ومعلومات حول التقارير الرسمية التي قدمها بيلي للحكومة البريطانية خلال رحلته (الصفحتان 32 و34) ورسم بالحبر لإحدى الاستراحات حيث كان يعيش في استراحة مشابهة لتلك التي كان يقيم فيها خلال رحلته (صفحة 45).

تنص بطاقة الغلاف على: "يوميات (تتضمن البعثة الأفغانية عام 1860)" وهي مُرقمة بالعدد 3، مما يشير إلى أنها كانت في الأصل الثالثة في سلسلة من أوراق لويس بيلي عندما تم منحها لوزارة الخارجية في 1925 وتضمين جميع دورياته في البداية في غلاف مُجلّد. تم إعادة ترتيب مجموعة بيلي في وقتٍ ما بعد منحها لوزارة الخارجية في 1925 وعنده تم نقل اليوميات الأخرى إلى مكانٍ آخر ولم يتم حفظ سوى الدورية الأفغانية ضمن غلاف الدوريات الأصلي.

مكتبة قطر الوطنية
Qatar National Library

يوميات رحلة لويس بيلي الرسمية البرية من بلاد فارس إلى الهند عبر أفغانستان وتتضمن مشهد وهراة وكابول. [أمامي] (٩٠/١)

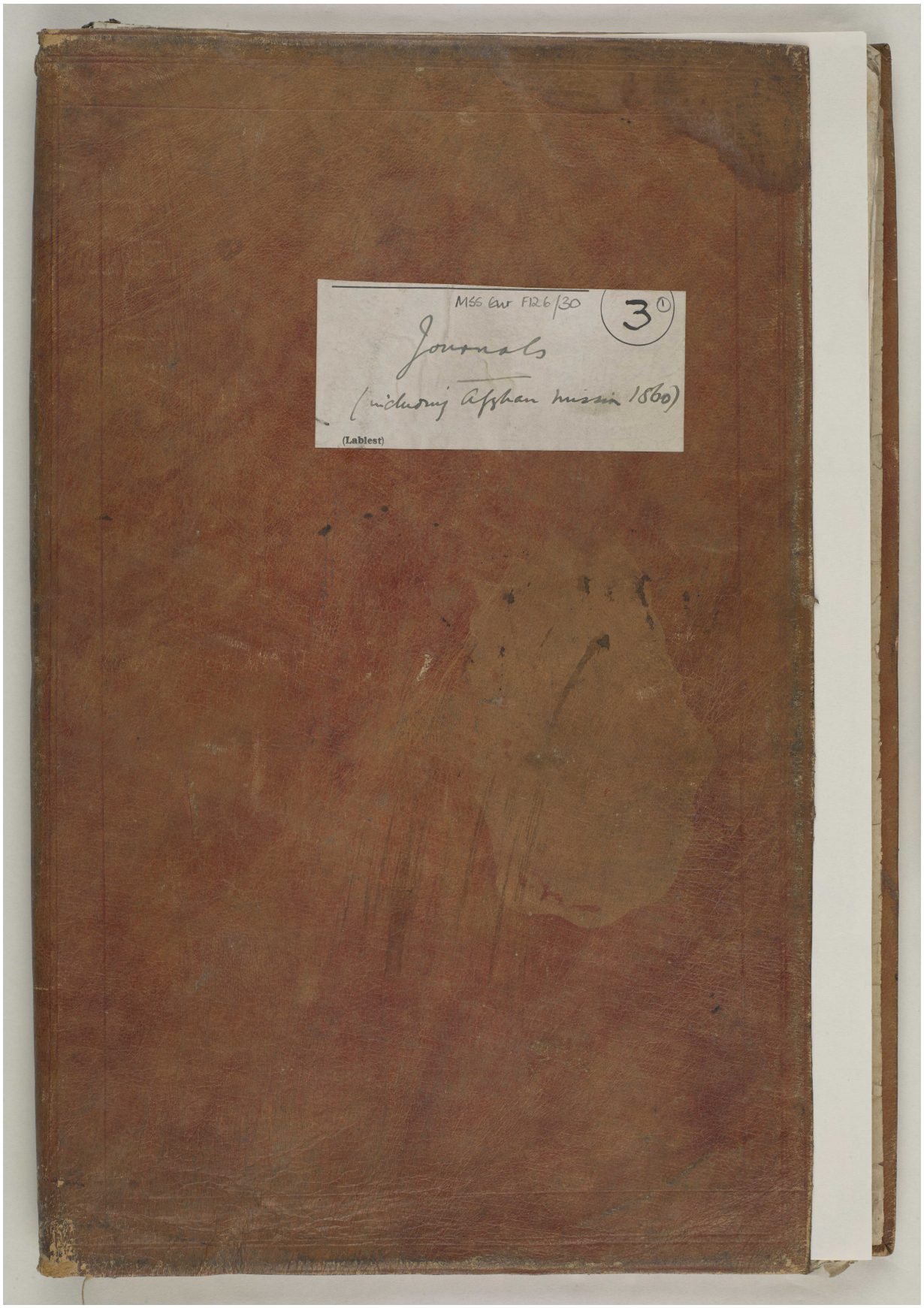

المرجع: Mss Eur F126/30 حق النشر: رخصة حكومة مفتوحة
اعرض على مكتبة قطر الرقمية: http://www.qdl.qa/العربية/archive/81055/vdc_100022698359.0x000002

يوميات رحلة لويس بيلي الرسمية البرية من بلاد فارس إلى الهند عبر أفغانستان وتتضمن مشهد وهراة وكابول. [أمامي-داخلي] (٩٠/٢)

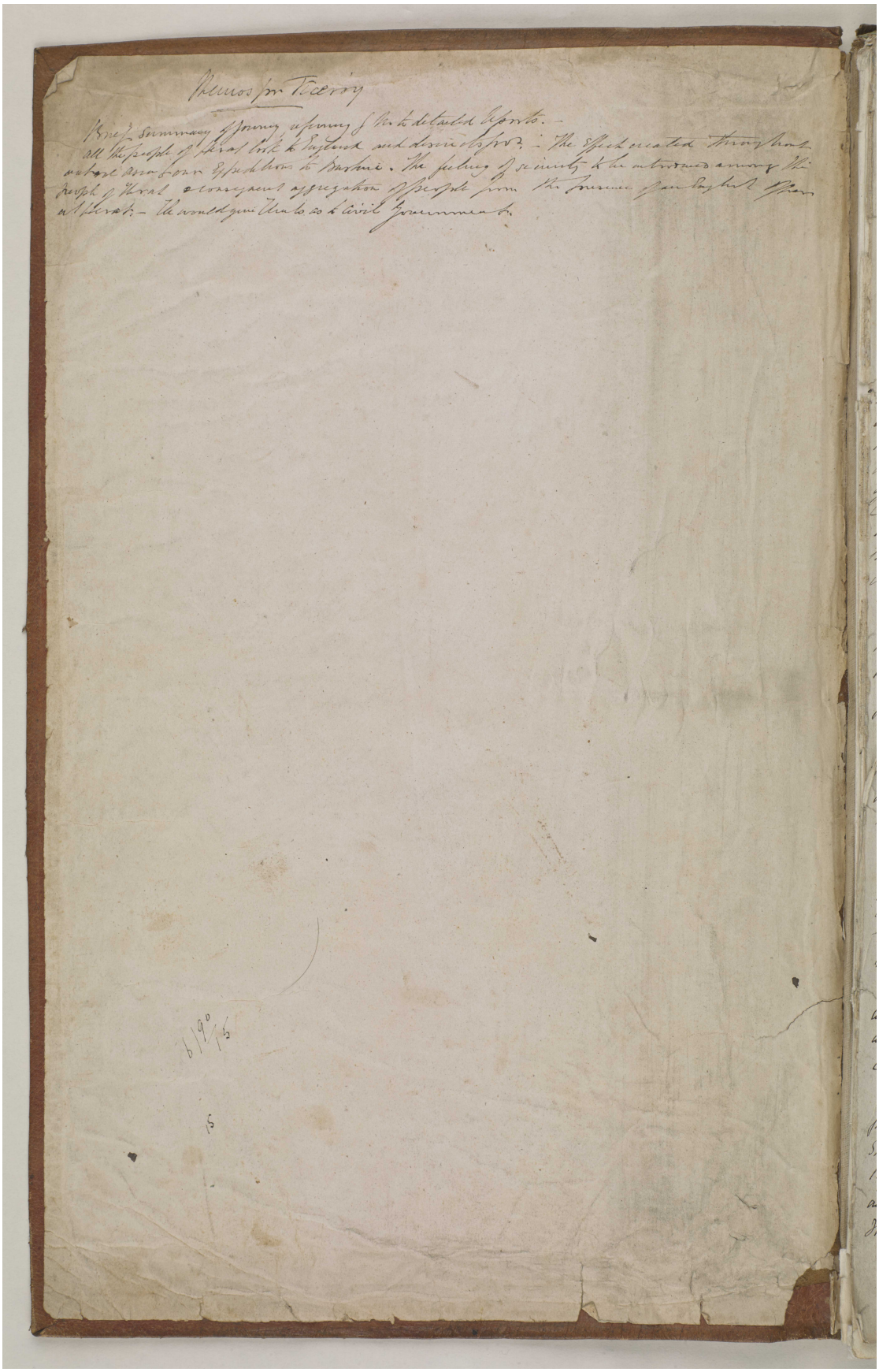

المرجع: Mss Eur F126/30 حق النشر: رخصة حكومة مفتوحة
اعرض على مكتبة قطر الرقمية: http://www.qdl.qa/العربية/archive/81055/vdc_100022698359.0x000003

مكتبة قطر الوطنية
Qatar National Library

يوميات رحلة لويس بيلي الرسمية البرية من بلاد فارس إلى الهند عبر أفغانستان وتتضمن مشهد وهراة وكابول. [٢و] (٩٠/٣)

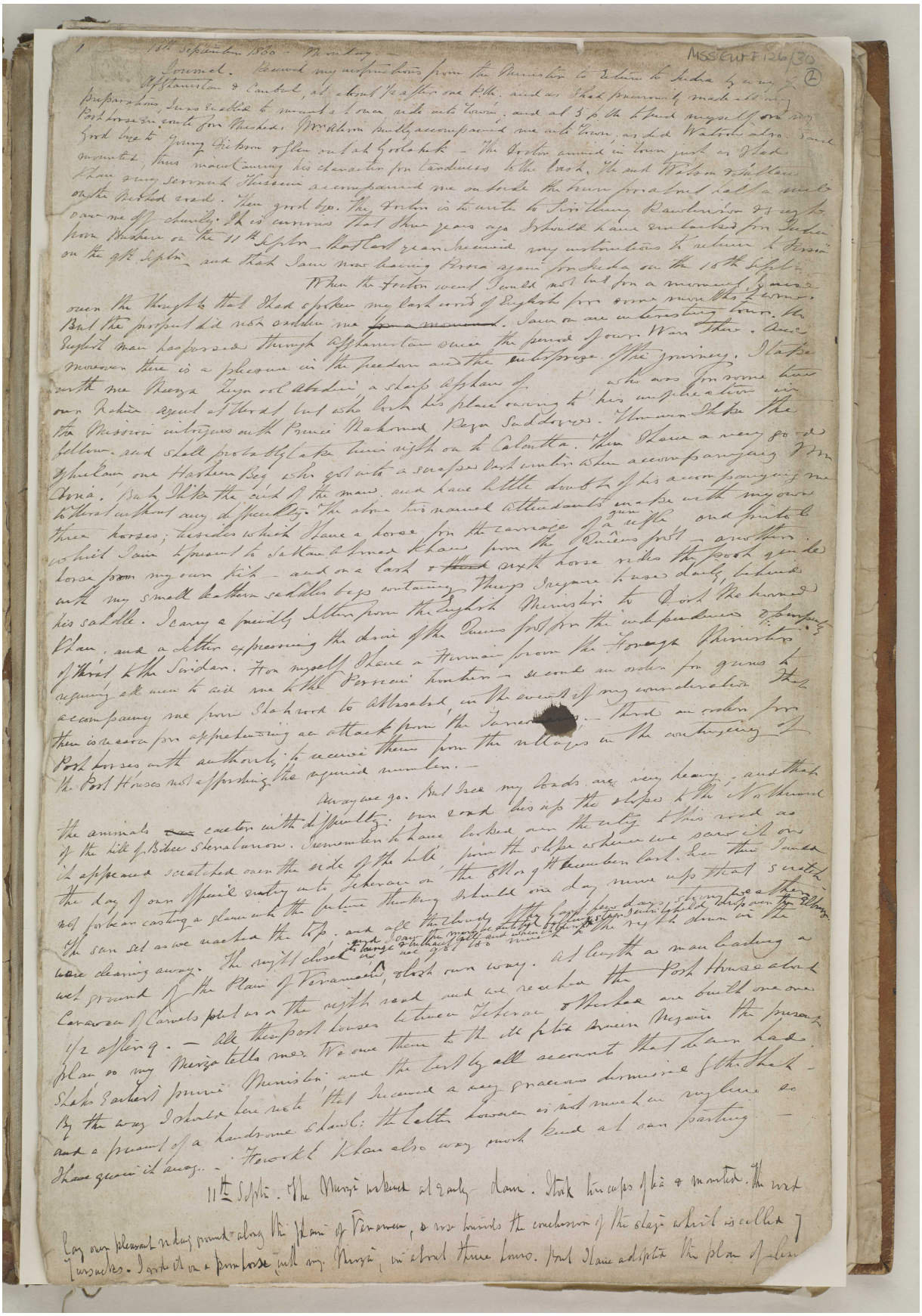

المرجع: Mss Eur F126/30 حق النشر: رخصة حكومة مفتوحة
اعرض على مكتبة قطر الرقمية: http://www.qdl.qa/العربية/archive/81055/vdc_100022698359.0x000004

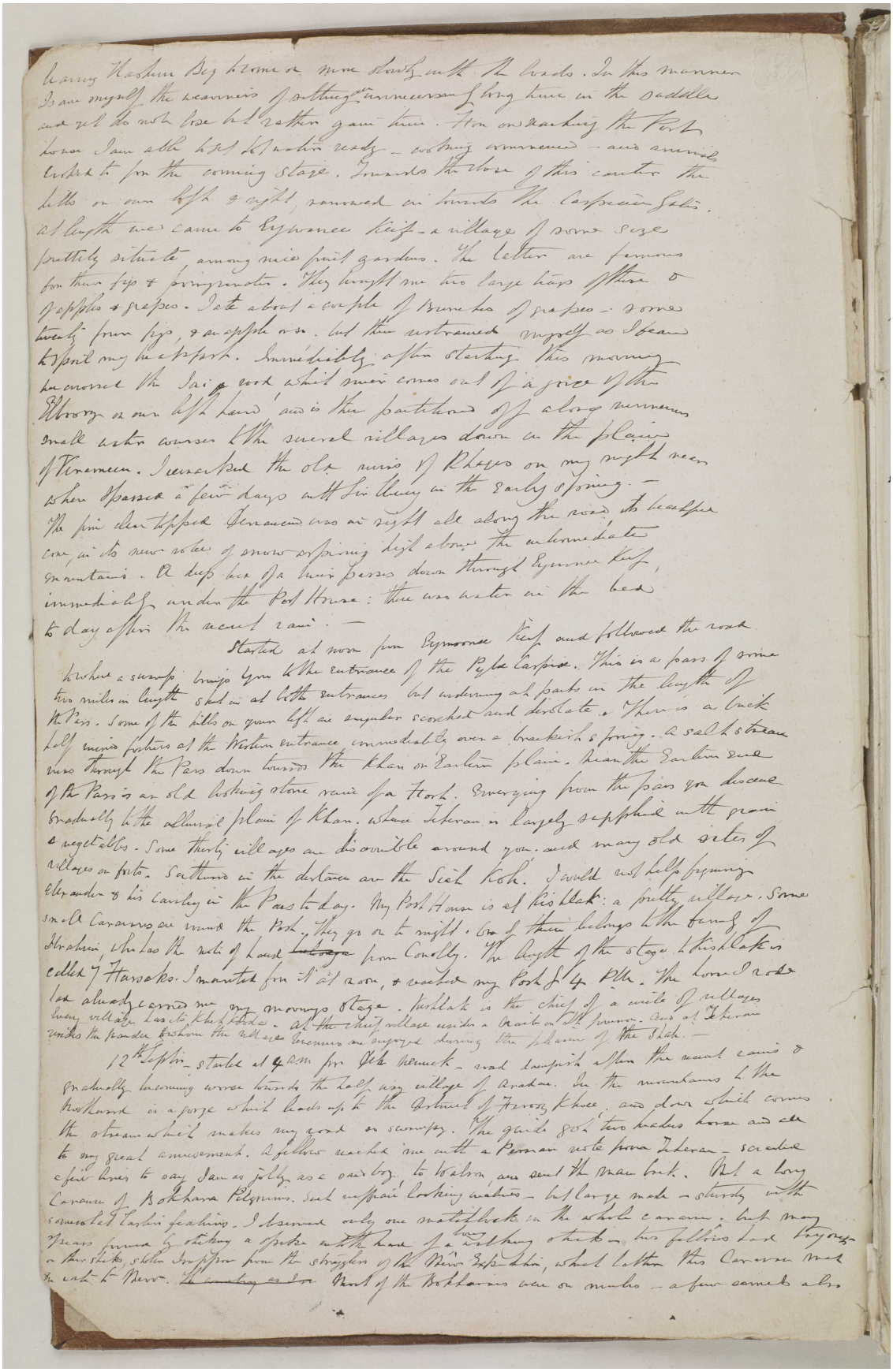

يوميات رحلة لويس بيلي الرسمية البرية من بلاد فارس إلى الهند عبر أفغانستان وتتضمن مشهد وهراة وكابول. [٣و] (٩٠/٥)

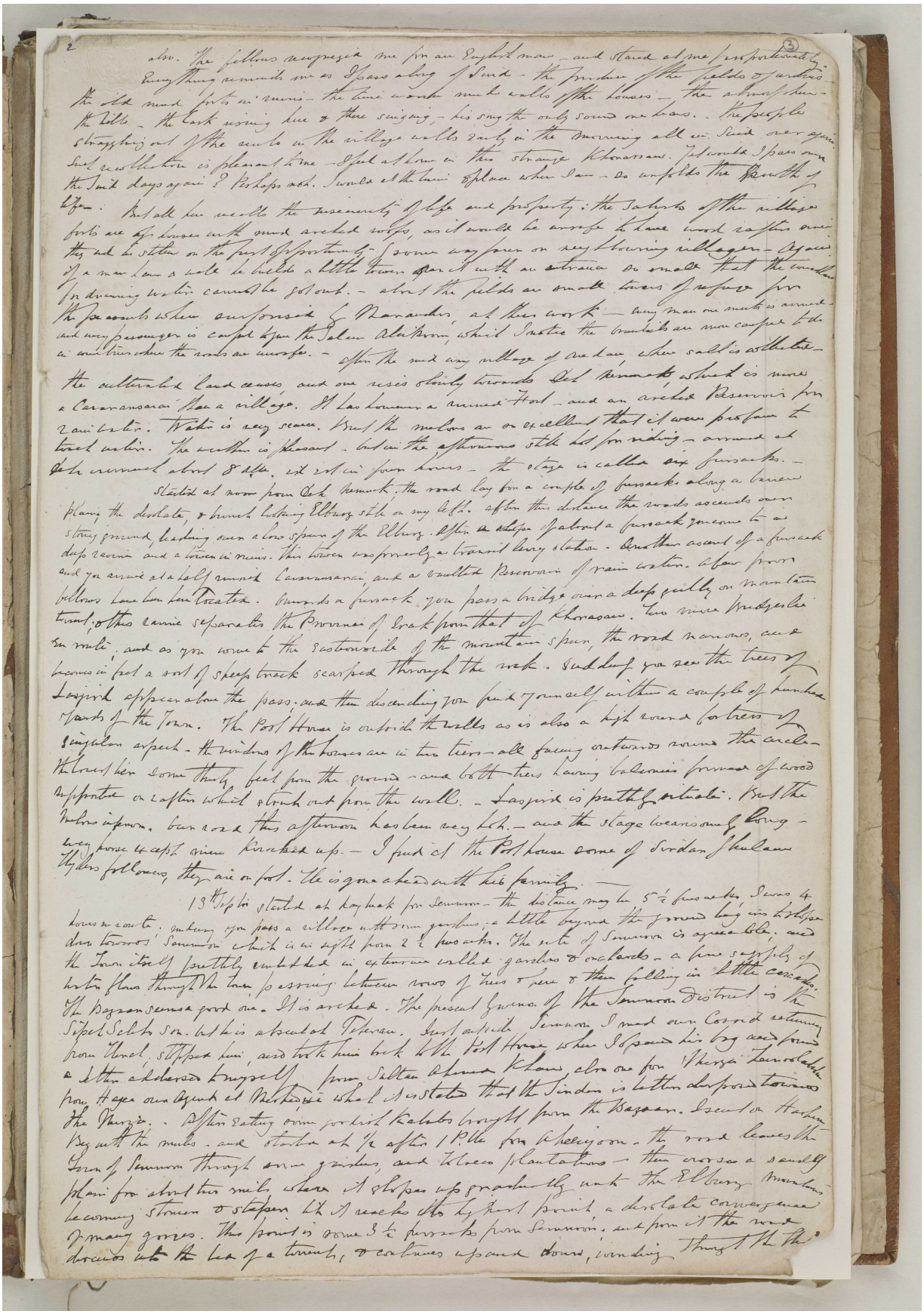

المرجع: Mss Eur F126/30 حق النشر: رخصة حكومة مفتوحة
اعرض على مكتبة قطر الرقمية: http://www.qdl.qa/العربية/archive/81055/vdc_100022698359.0x000006

يوميات رحلة لويس بيلي الرسمية البرية من بلاد فارس إلى الهند عبر أفغانستان وتتضمن مشهد وهراة وكابول. [٣ظ] (٩٠/٦)

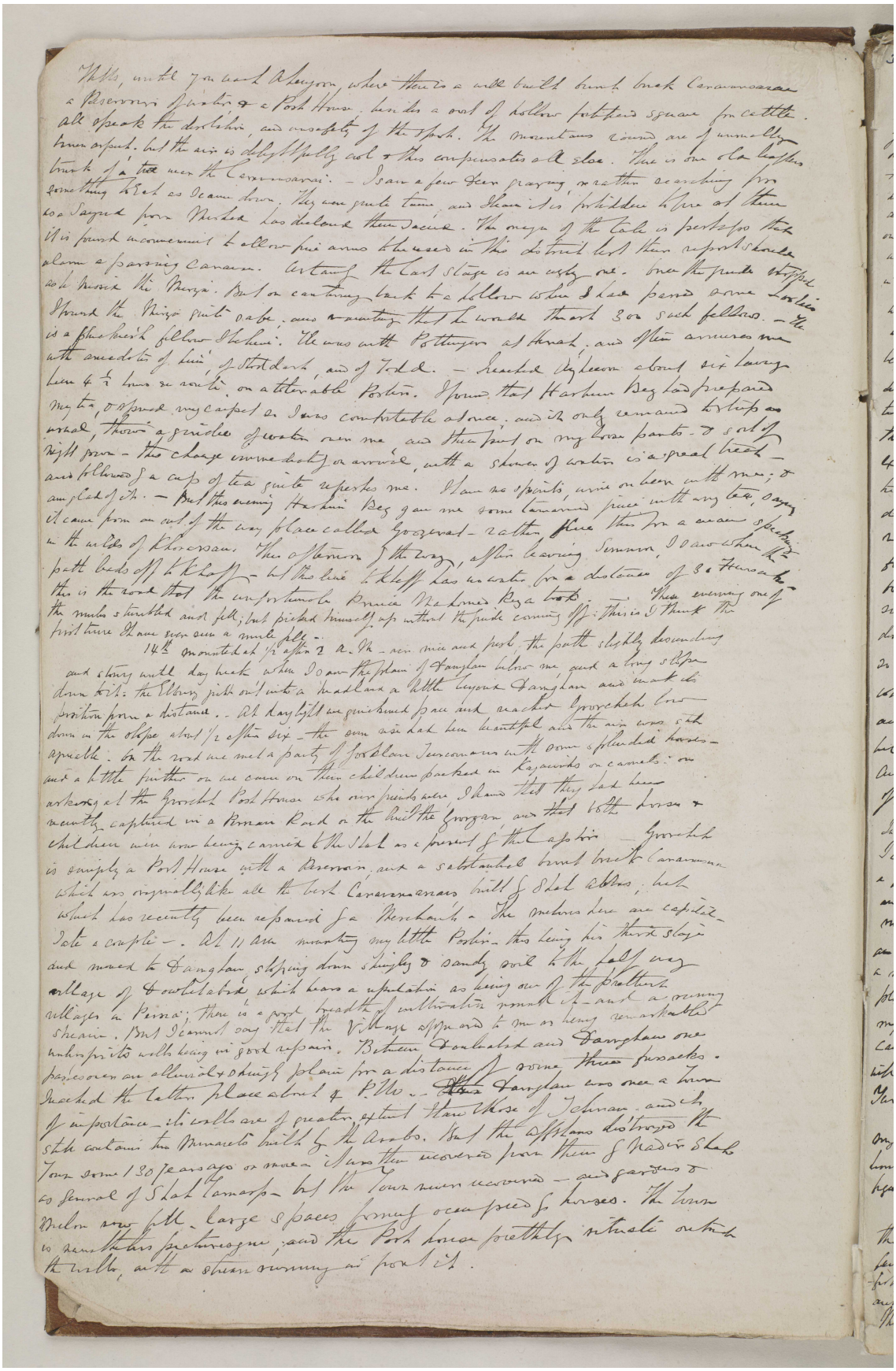

يوميات رحلة لويس بيلي الرسمية البرية من بلاد فارس إلى الهند عبر أفغانستان وتتضمن مشهد وهراة وكابول. [٤و] (٩٠/٧)

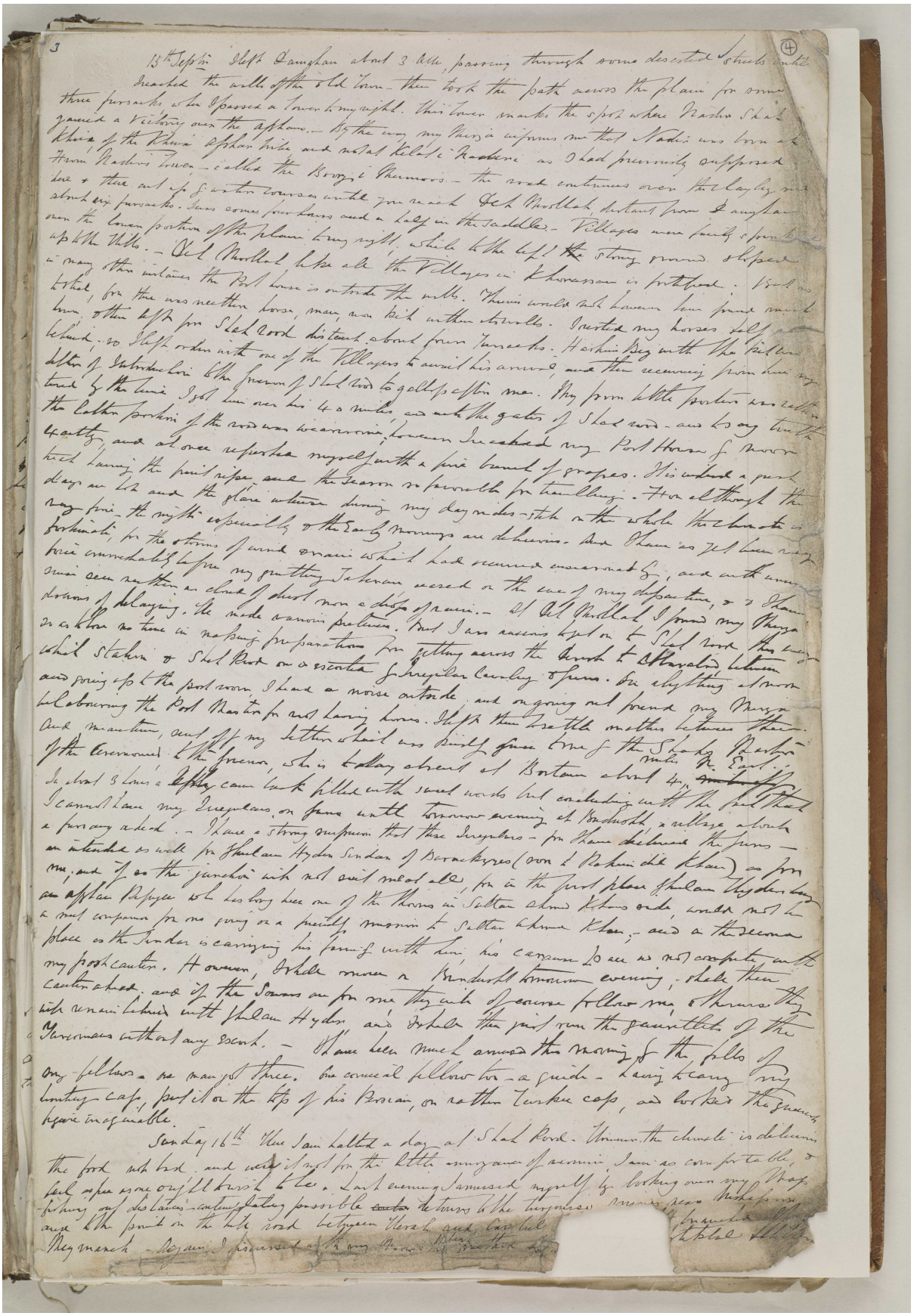

المرجع: Mss Eur F126/30 حق النشر: رخصة حكومة مفتوحة
اعرض على مكتبة قطر الرقمية: http://www.qdl.qa/العربية/archive/81055/vdc_100022698359.0x000008

يوميات رحلة لويس بيلي الرسمية البرية من بلاد فارس إلى الهند عبر أفغانستان وتتضمن مشهد وهراة وكابول. [٤ظ] (٩٠/٨)

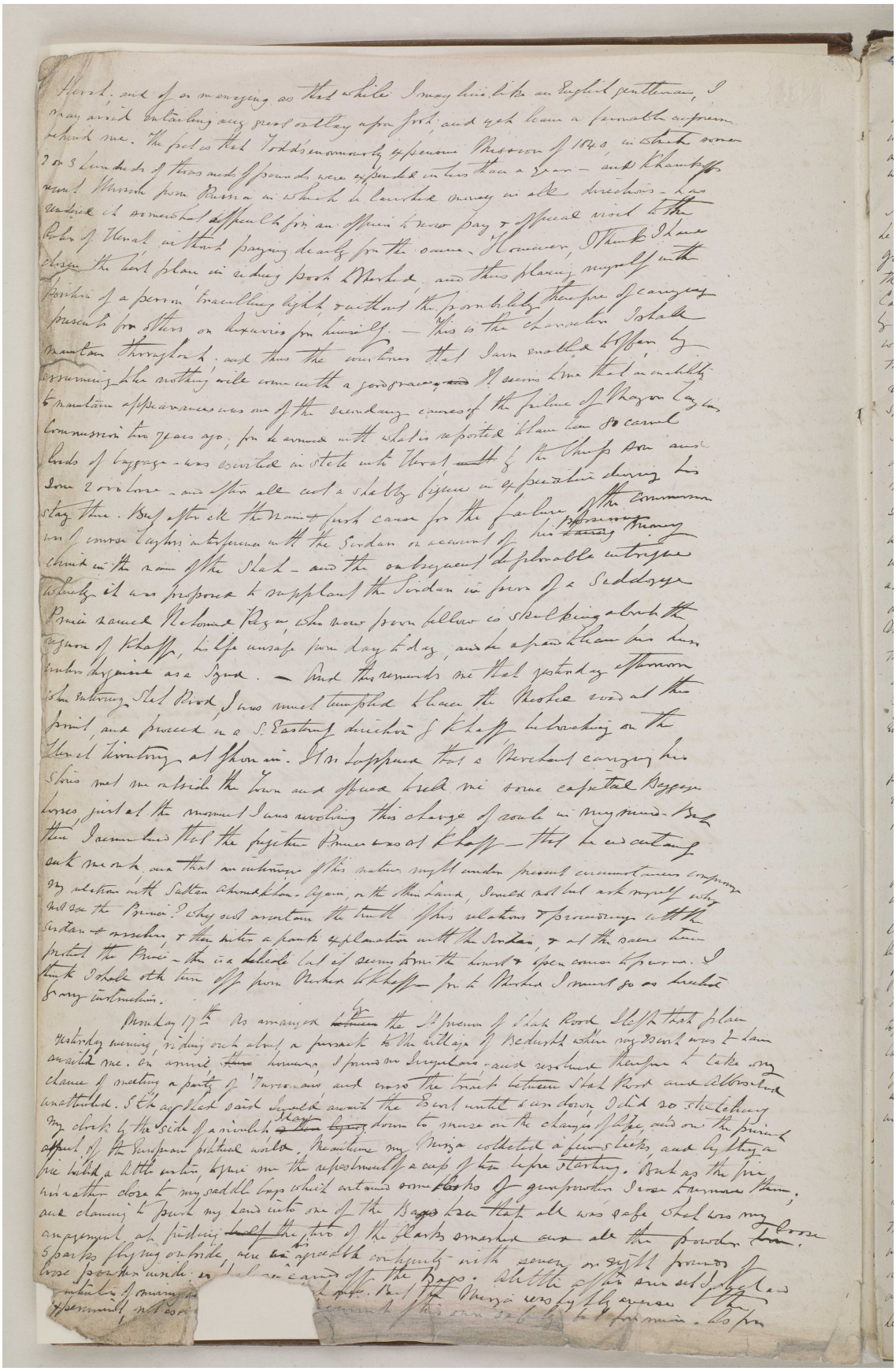

المرجع: Mss Eur F126/30 حق النشر: رخصة حكومة مفتوحة
اعرض على مكتبة قطر الرقمية: http://www.qdl.qa/العربية/archive/81055/vdc_100022698359.0x000009

يوميات رحلة لويس بيلي الرسمية البرية من بلاد فارس إلى الهند عبر أفغانستان وتتضمن مشهد وهراة وكابول. [٥و] (٩٠/٩)

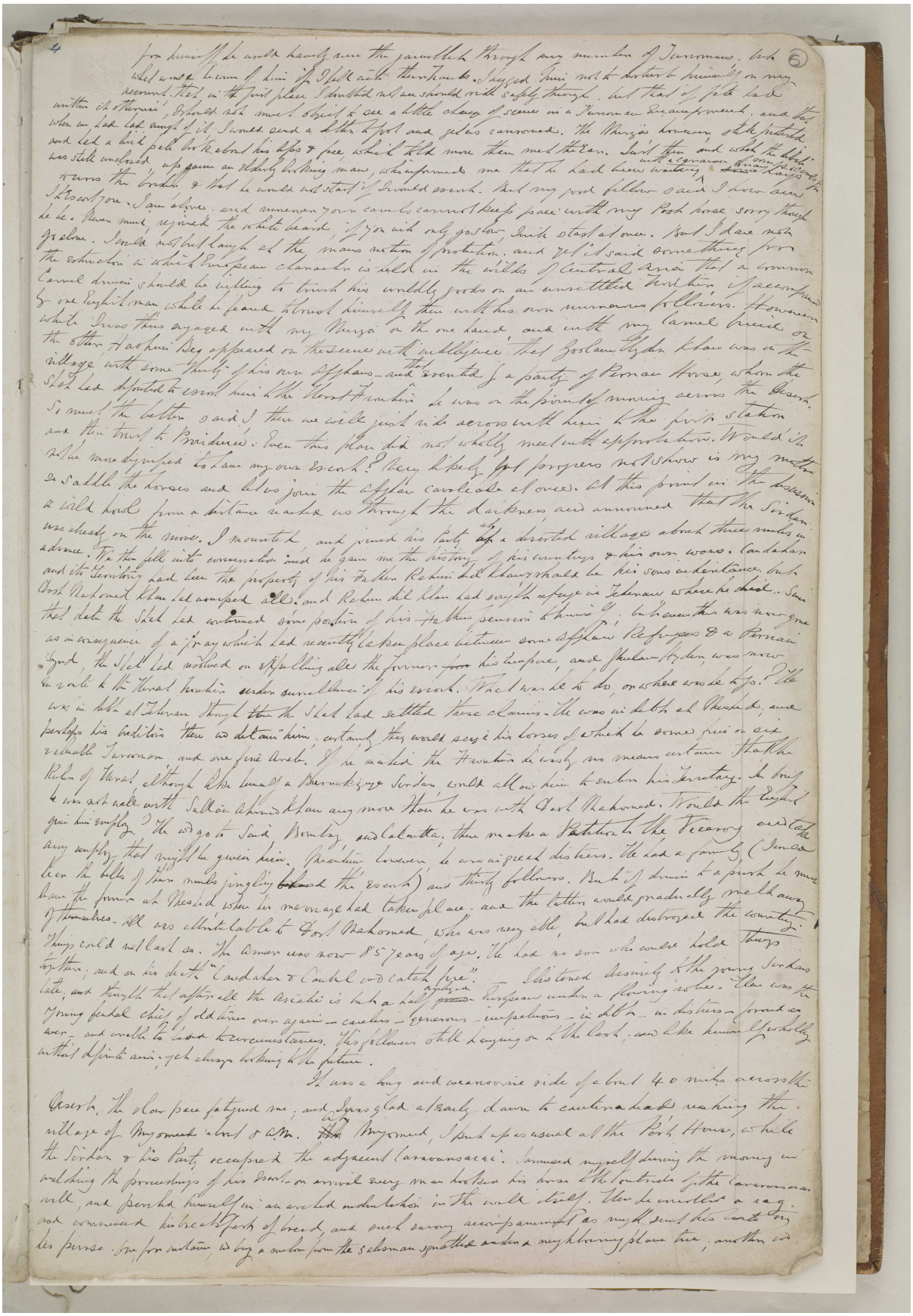

المرجع: Mss Eur F126/30 حق النشر: رخصة حكومة مفتوحة
اعرض على مكتبة قطر الرقمية: http://www.qdl.qa/العربية/archive/81055/vdc_100022698359.0x00000a

يوميات رحلة لويس بيلي الرسمية البرية من بلاد فارس إلى الهند عبر أفغانستان وتتضمن مشهد وهراة وكابول. [٥ظ] (٩٠/١٠)

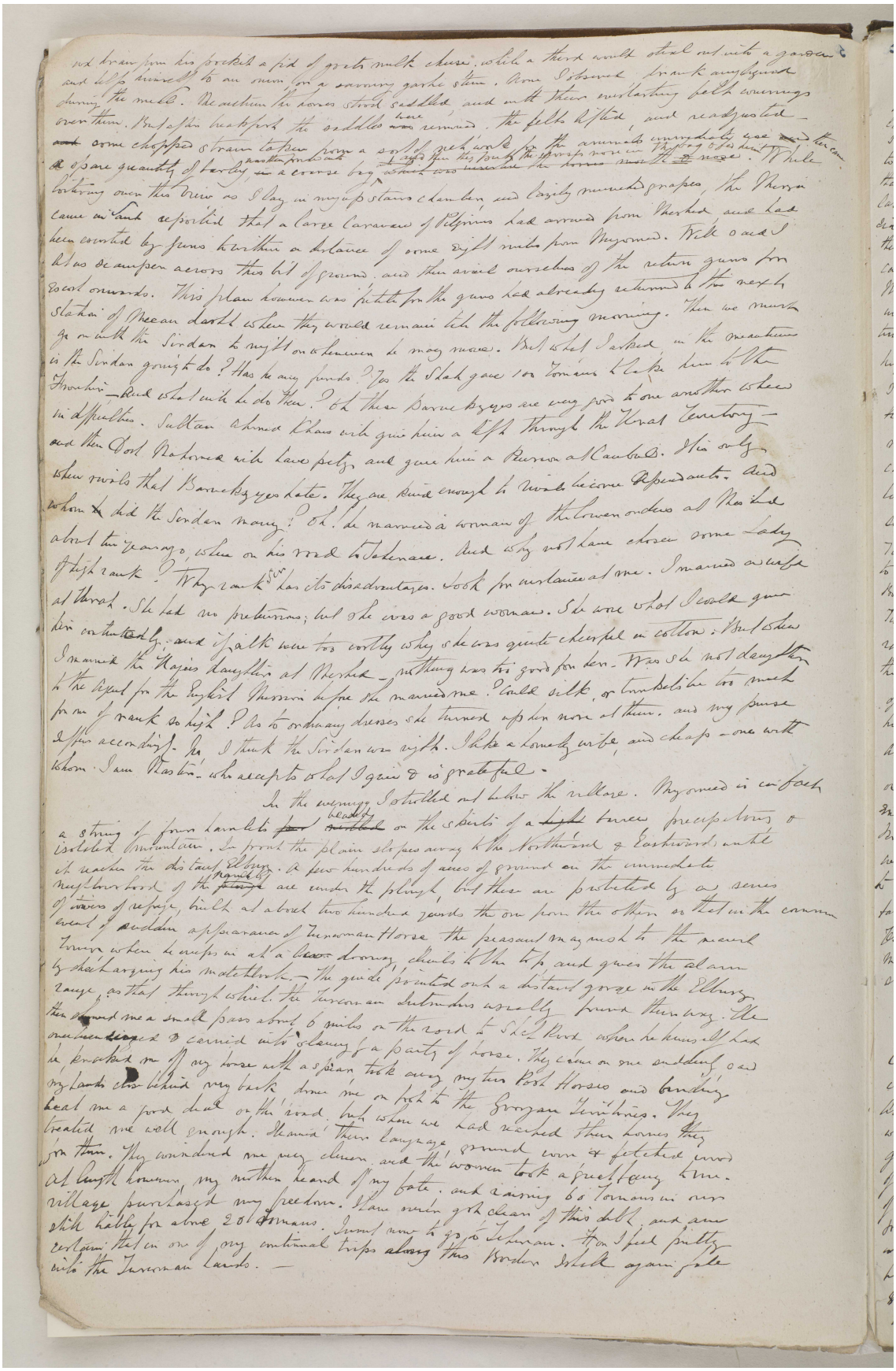

يوميات رحلة لويس بيلي الرسمية البرية من بلاد فارس إلى الهند عبر أفغانستان وتتضمن مشهد وهراة وكابول. [٦و] (٩٠/١١)

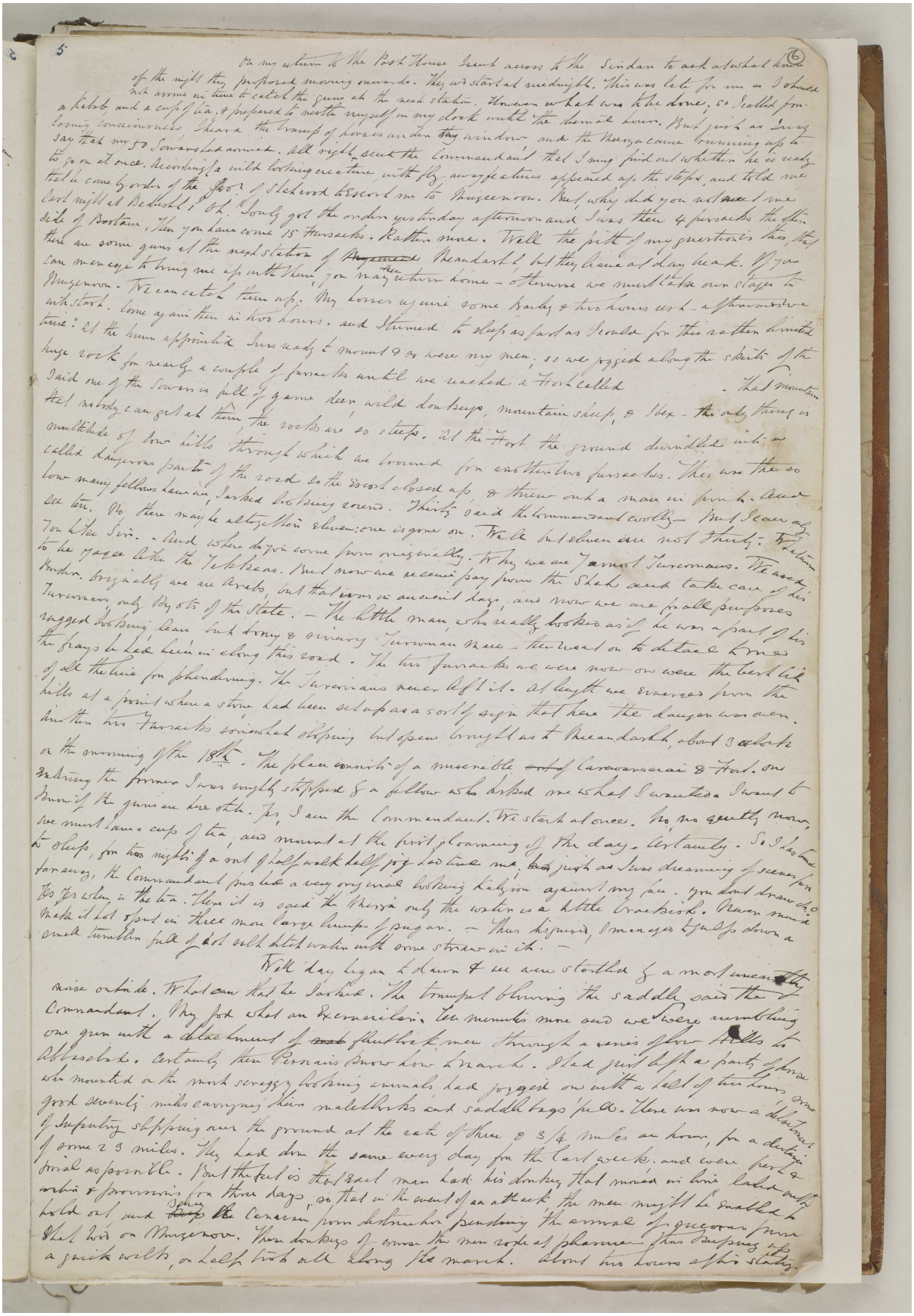

المرجع: Mss Eur F126/30 حق النشر: رخصة حكومة مفتوحة
اعرض على مكتبة قطر الرقمية: http://www.qdl.qa/العربية/archive/81055/vdc_100022698359.0x00000c

يوميات رحلة لويس بيلي الرسمية البرية من بلاد فارس إلى الهند عبر أفغانستان وتتضمن مشهد وهراة وكابول. [٦ظ] (٩٠/١٢)

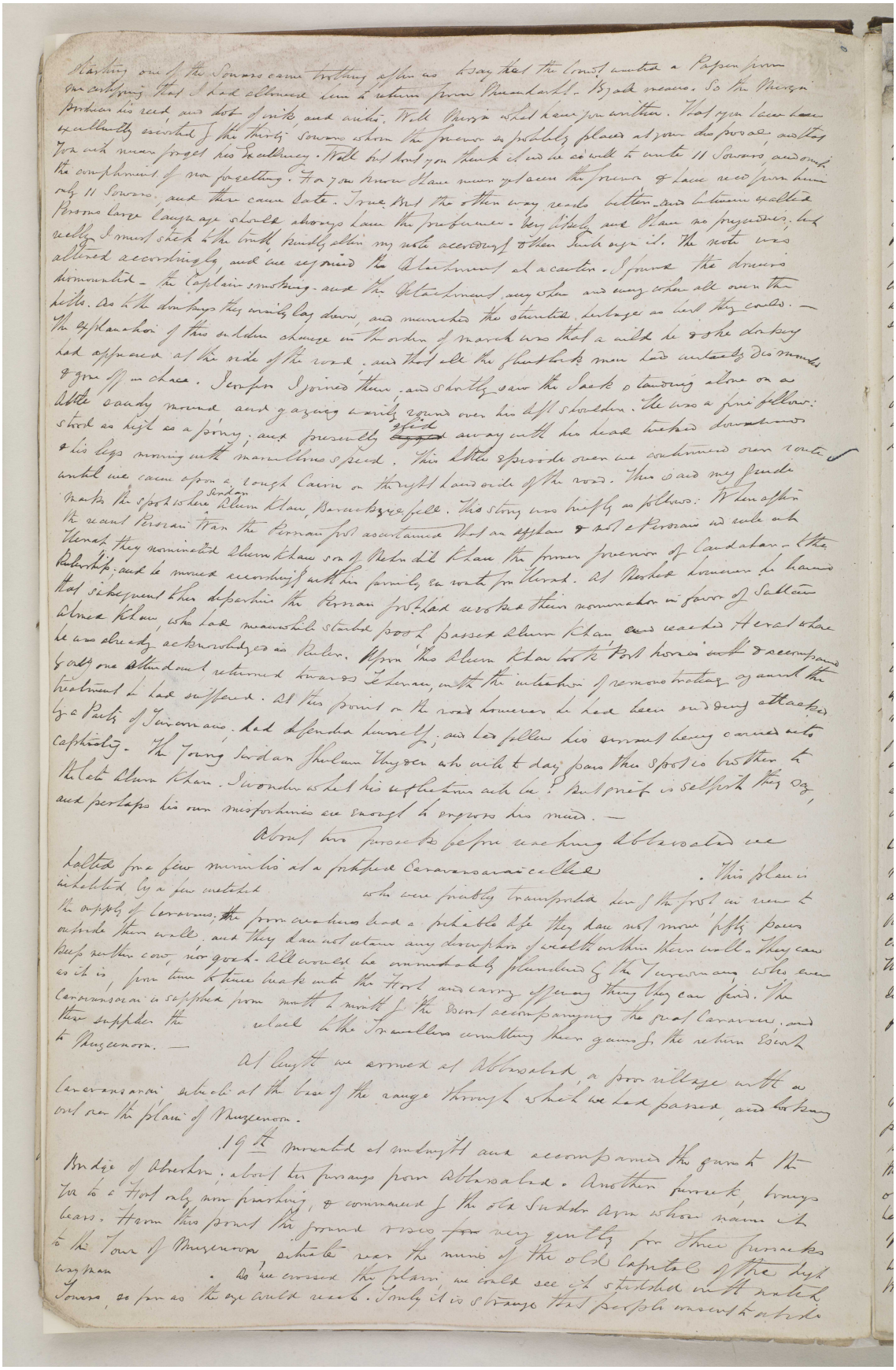

المرجع: Mss Eur F126/30 حق النشر: رخصة حكومة مفتوحة
اعرض على مكتبة قطر الرقمية: http://www.qdl.qa/العربية/archive/81055/vdc_100022698359.0x00000d

يوميات رحلة لويس بيلي الرسمية البرية من بلاد فارس إلى الهند عبر أفغانستان وتتضمن مشهد وهراة وكابول. [٧و] (٩٠/١٣)

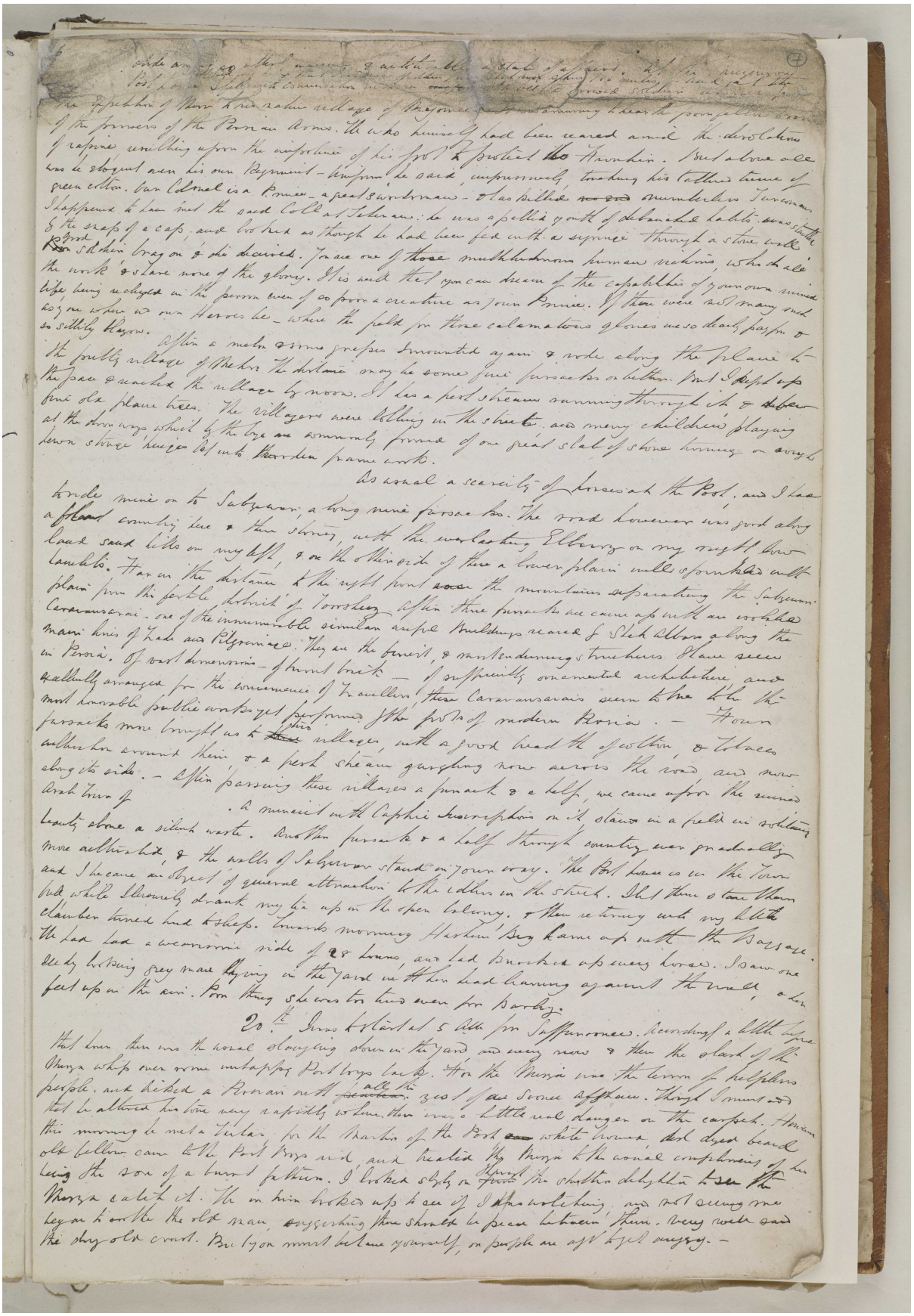

المرجع: Mss Eur F126/30 حق النشر: رخصة حكومة مفتوحة
اعرض على مكتبة قطر الرقمية: http://www.qdl.qa/العربية/archive/81055/vdc_100022698359.0x00000e

يوميات رحلة لويس بيلي الرسمية البرية من بلاد فارس إلى الهند عبر أفغانستان وتتضمن مشهد وهراة وكابول. [٧ظ] (٩٠/١٤)

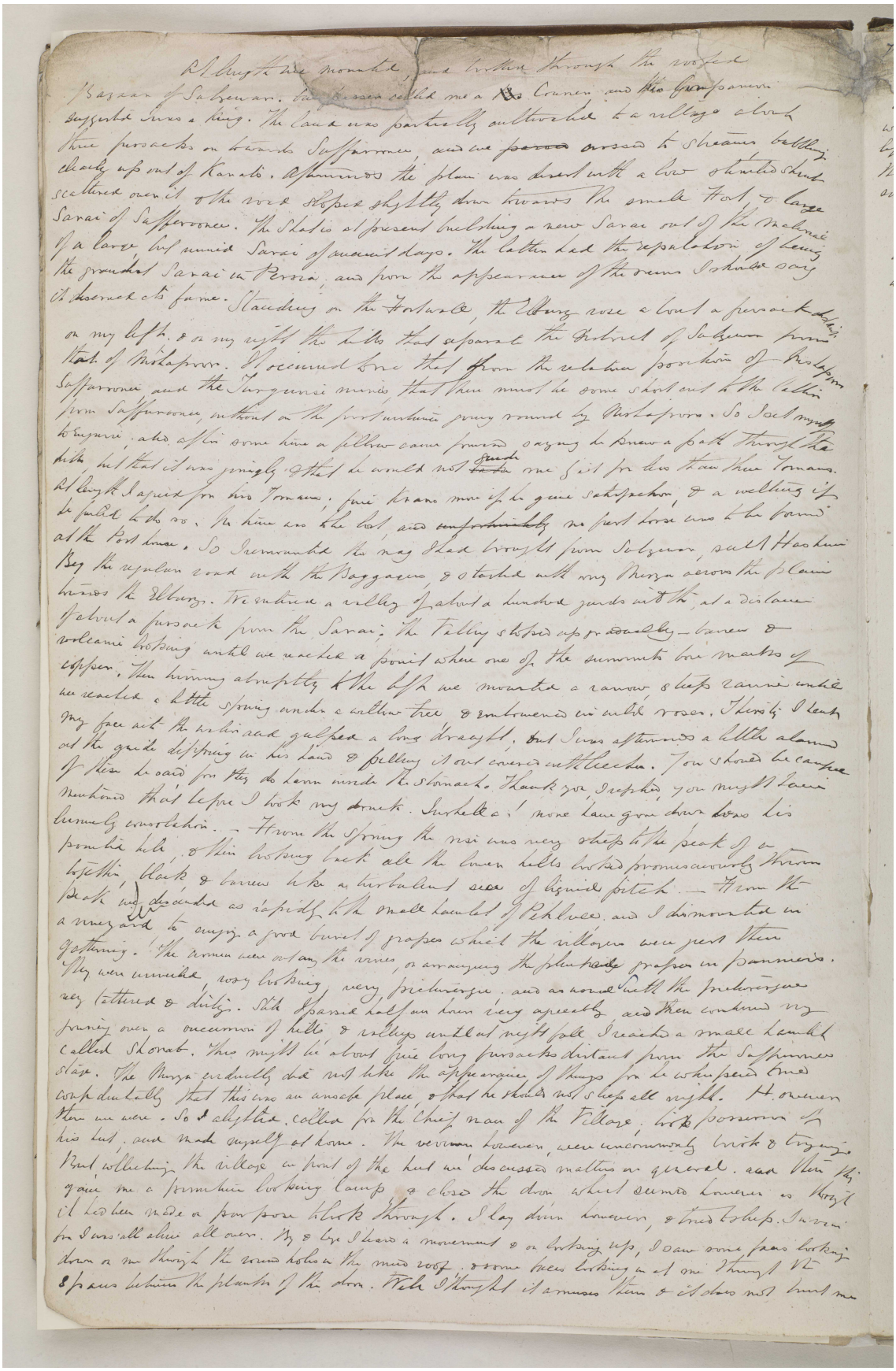

يوميات رحلة لويس بيلي الرسمية البرية من بلاد فارس إلى الهند عبر أفغانستان وتتضمن مشهد وهراة وكابول. [٨و] (٩٠/١٥)

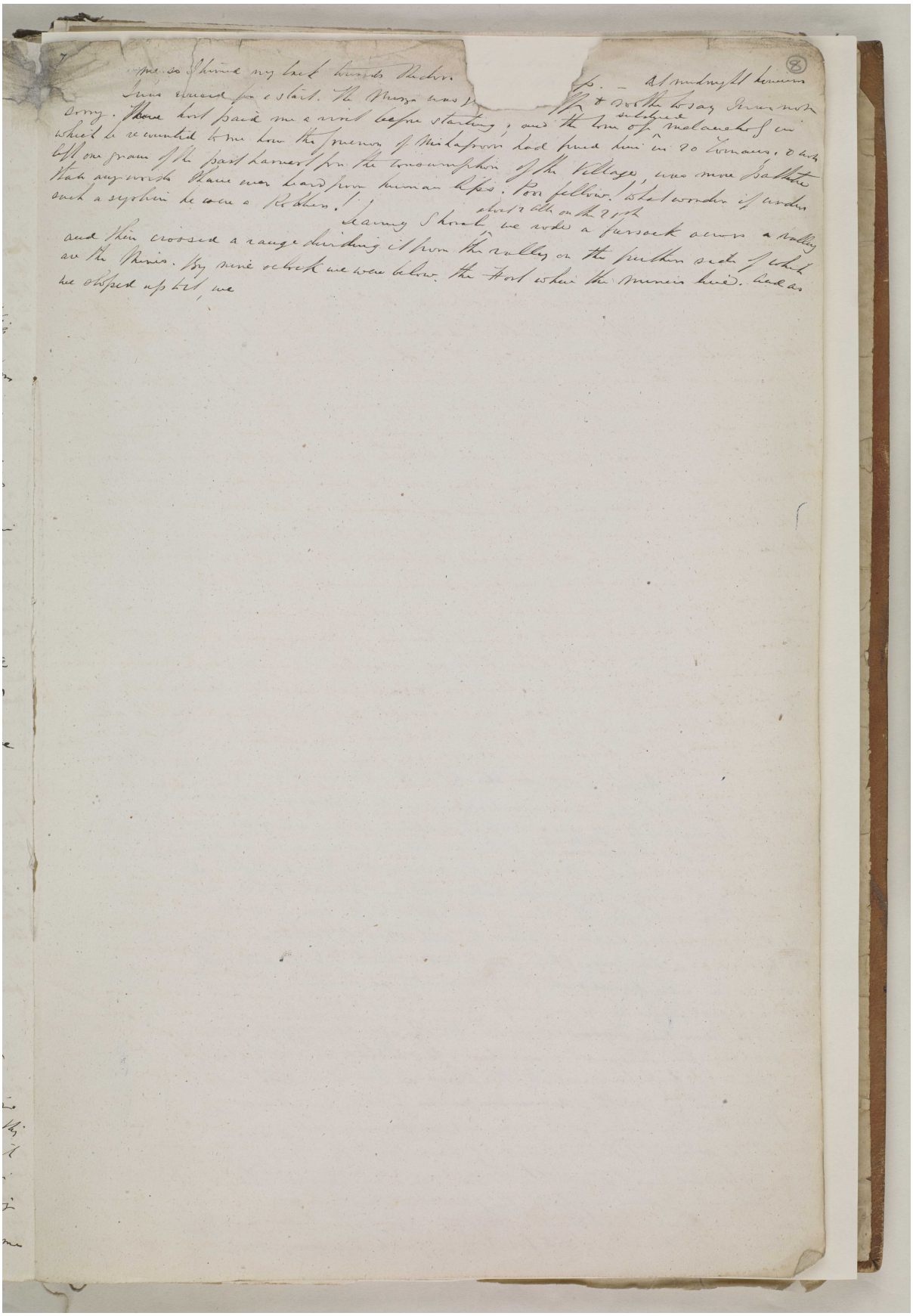

المرجع: Mss Eur F126/30 حق النشر: رخصة حكومة مفتوحة
اعرض على مكتبة قطر الرقمية: http://www.qdl.qa/العربية/archive/81055/vdc_100022698359.0x000010

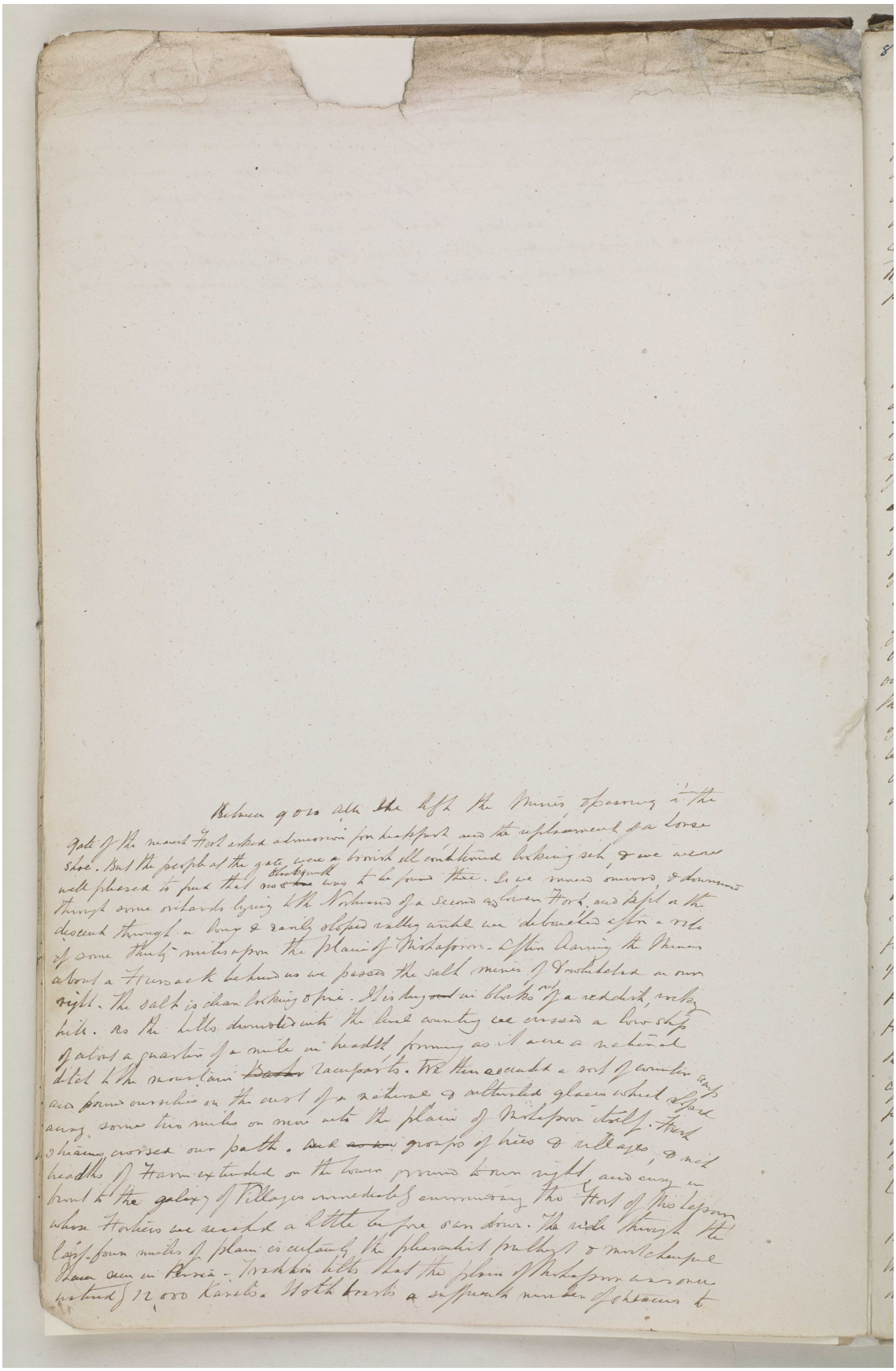

المرجع: Mss Eur F126/30 حق النشر: رخصة حكومة مفتوحة
اعرض على مكتبة قطر الرقمية: http://www.qdl.qa/العربية/archive/81055/vdc_100022698359.0x000011

يوميات رحلة لويس بيلي الرسمية البرية من بلاد فارس إلى الهند عبر أفغانستان وتتضمن مشهد وهراة وكابول. [٩و] (٩٠/١٧)

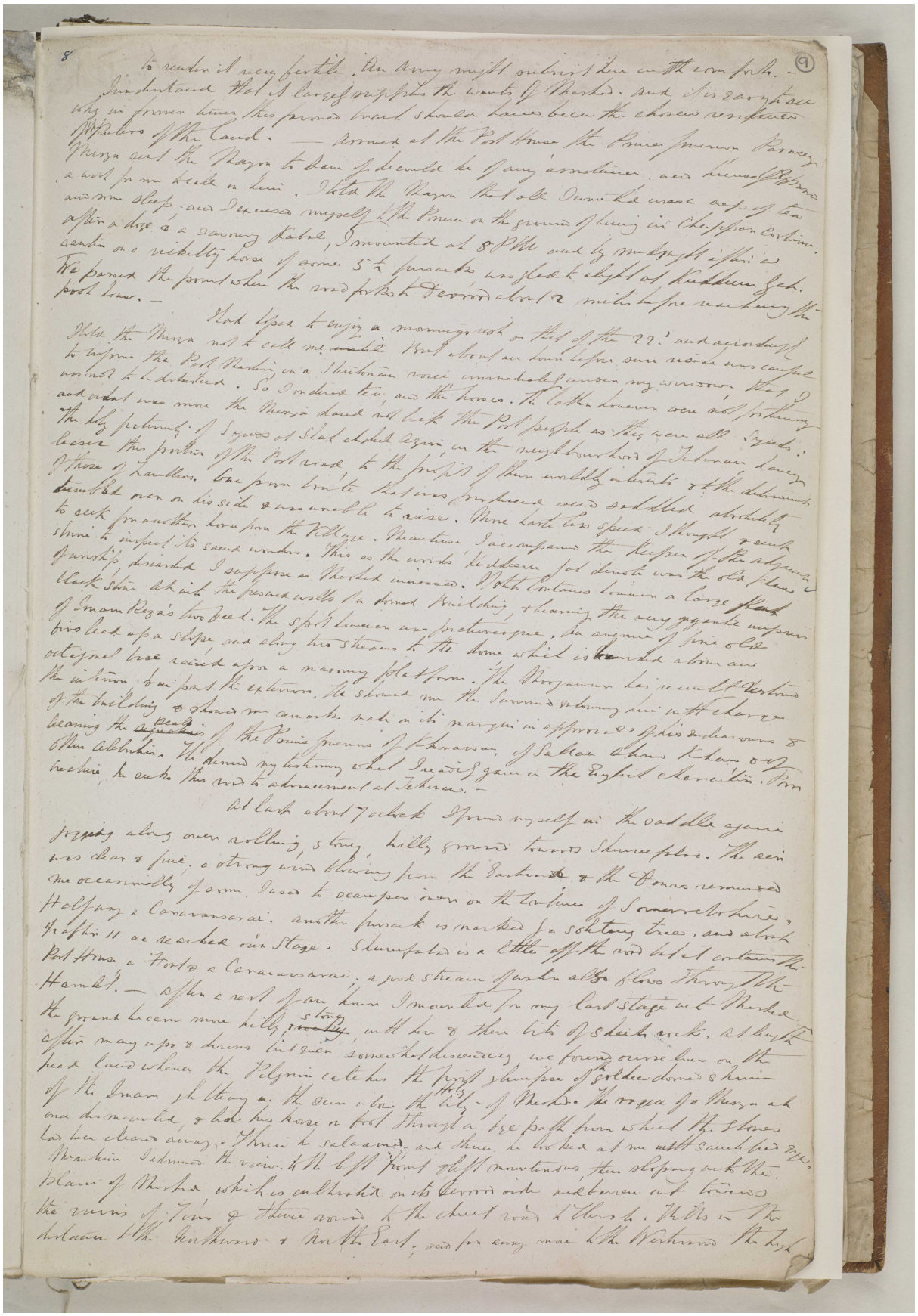

المرجع: Mss Eur F126/30 حق النشر: رخصة حكومة مفتوحة
اعرض على مكتبة قطر الرقمية: http://www.qdl.qa/العربية/archive/81055/vdc_100022698359.0x000012

يوميات رحلة لويس بيلي الرسمية البرية من بلاد فارس إلى الهند عبر أفغانستان وتتضمن مشهد وهراة وكابول. [٩ظ] (٩٠/١٨)

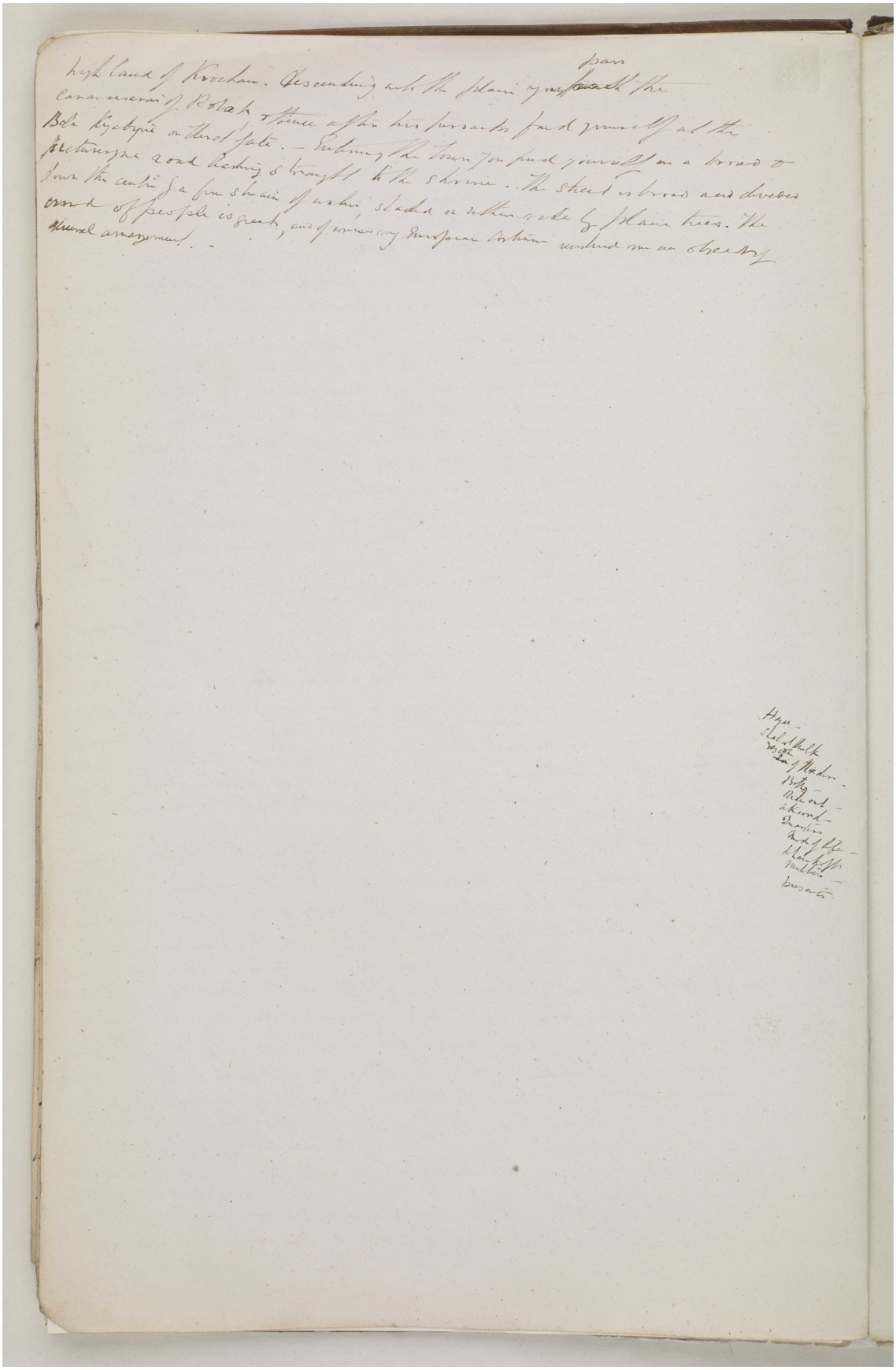

المرجع: Mss Eur F126/30 حق النشر: رخصة حكومة مفتوحة
اعرض على مكتبة قطر الرقمية: http://www.qdl.qa/العربية/archive/81055/vdc_100022698359.0x000013

يوميات رحلة لويس بيلي الرسمية البرية من بلاد فارس إلى الهند عبر أفغانستان وتتضمن مشهد وهراة وكابول. [١٠و] (٩٠/١٩)

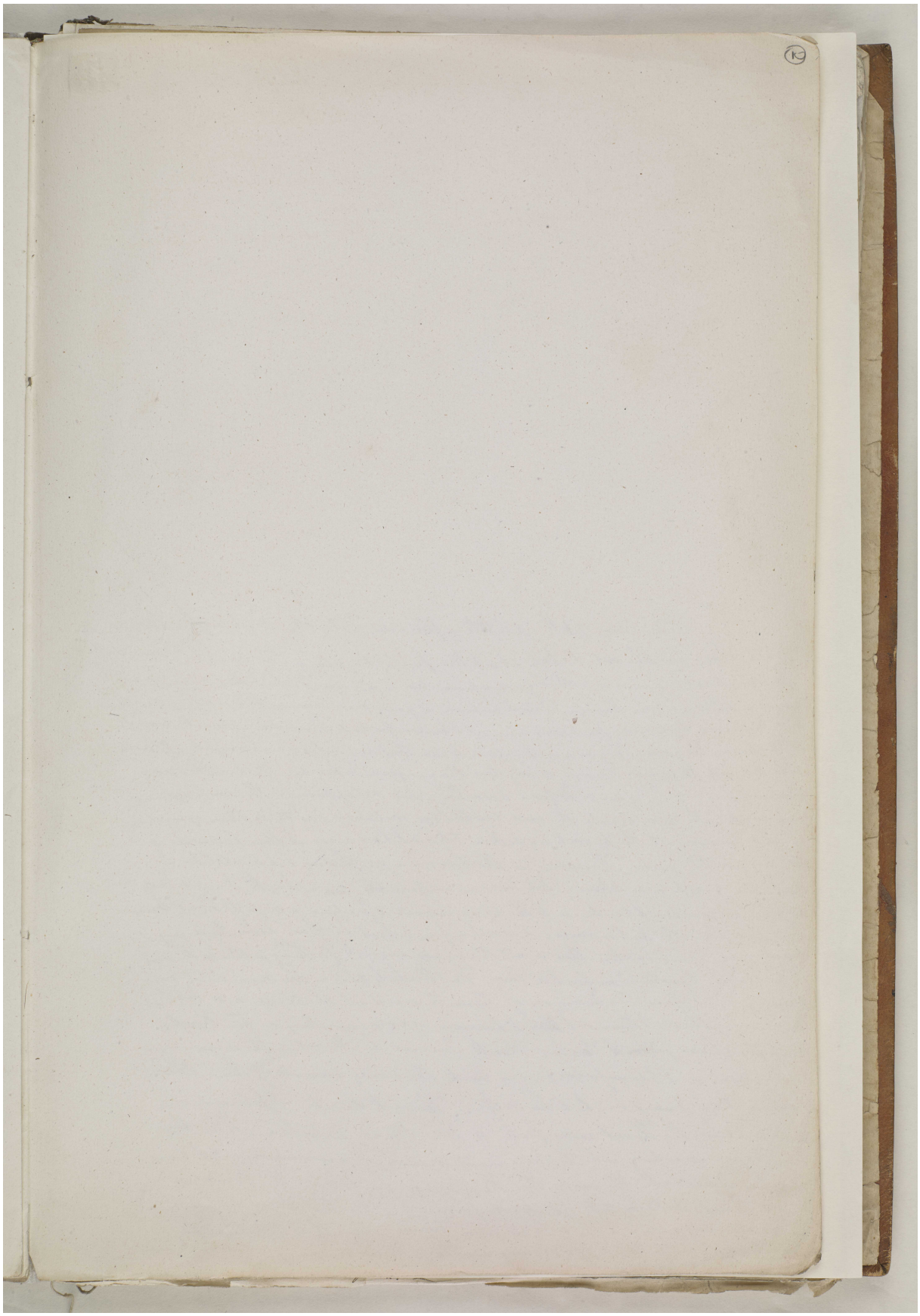

المرجع: Mss Eur F126/30 حق النشر: رخصة حكومة مفتوحة

اعرض على مكتبة قطر الرقمية: http://www.qdl.qa/العربية/archive/81055/vdc_100022698359.0x000014

يوميات رحلة لويس بيلي الرسمية البرية من بلاد فارس إلى الهند عبر أفغانستان وتتضمن مشهد وهراة وكابول. [١٠ظ] (٩٠/٢٠)

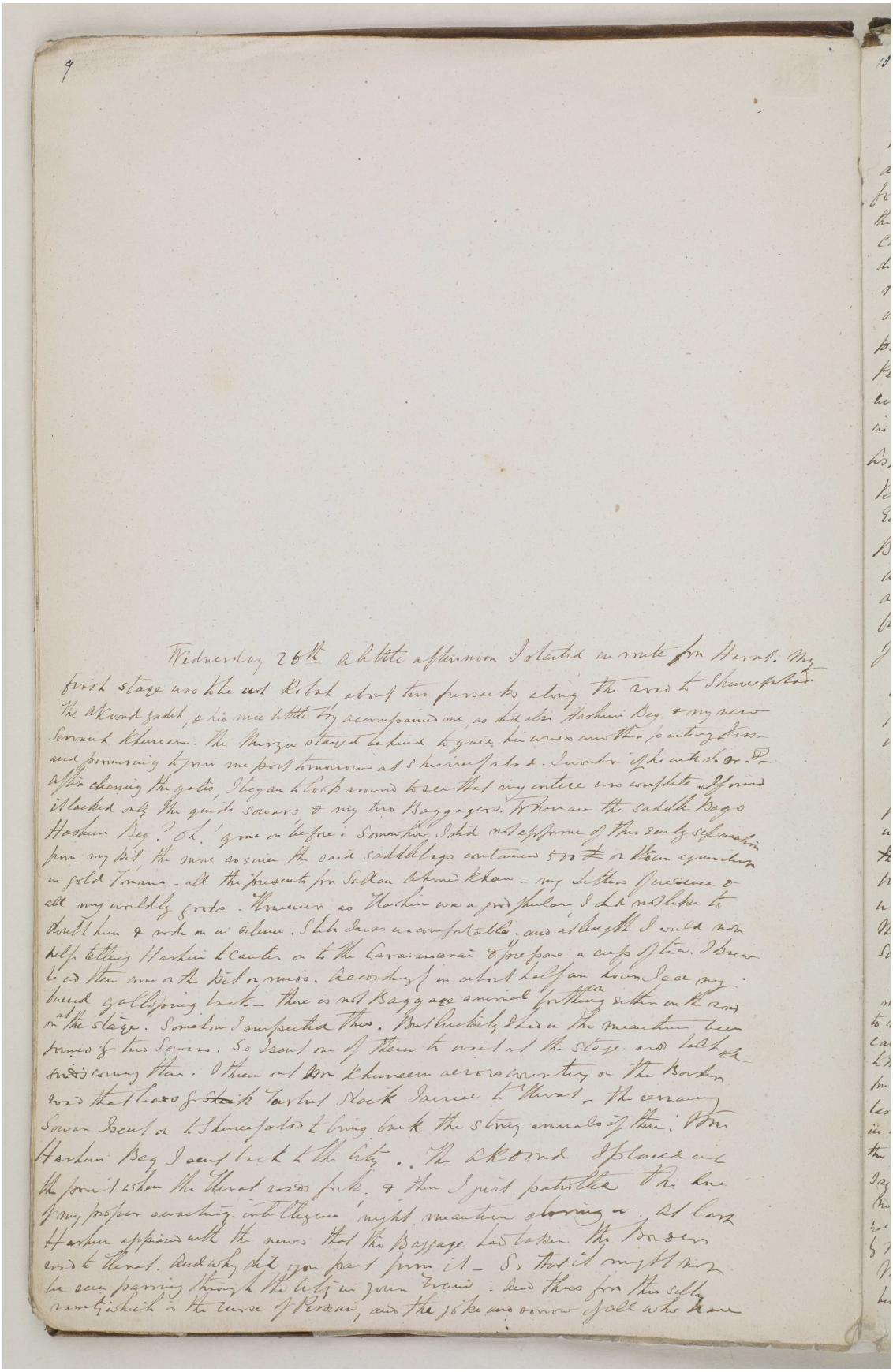

المرجع: Mss Eur F126/30 حق النشر: رخصة حكومة مفتوحة
اعرض على مكتبة قطر الرقمية: http://www.qdl.qa/العربية/archive/81055/vdc_100022698359.0x000015

يوميات رحلة لويس بيلي الرسمية البرية من بلاد فارس إلى الهند عبر أفغانستان وتتضمن مشهد وهراة وكابول. [١١و] (٩٠/٢١)

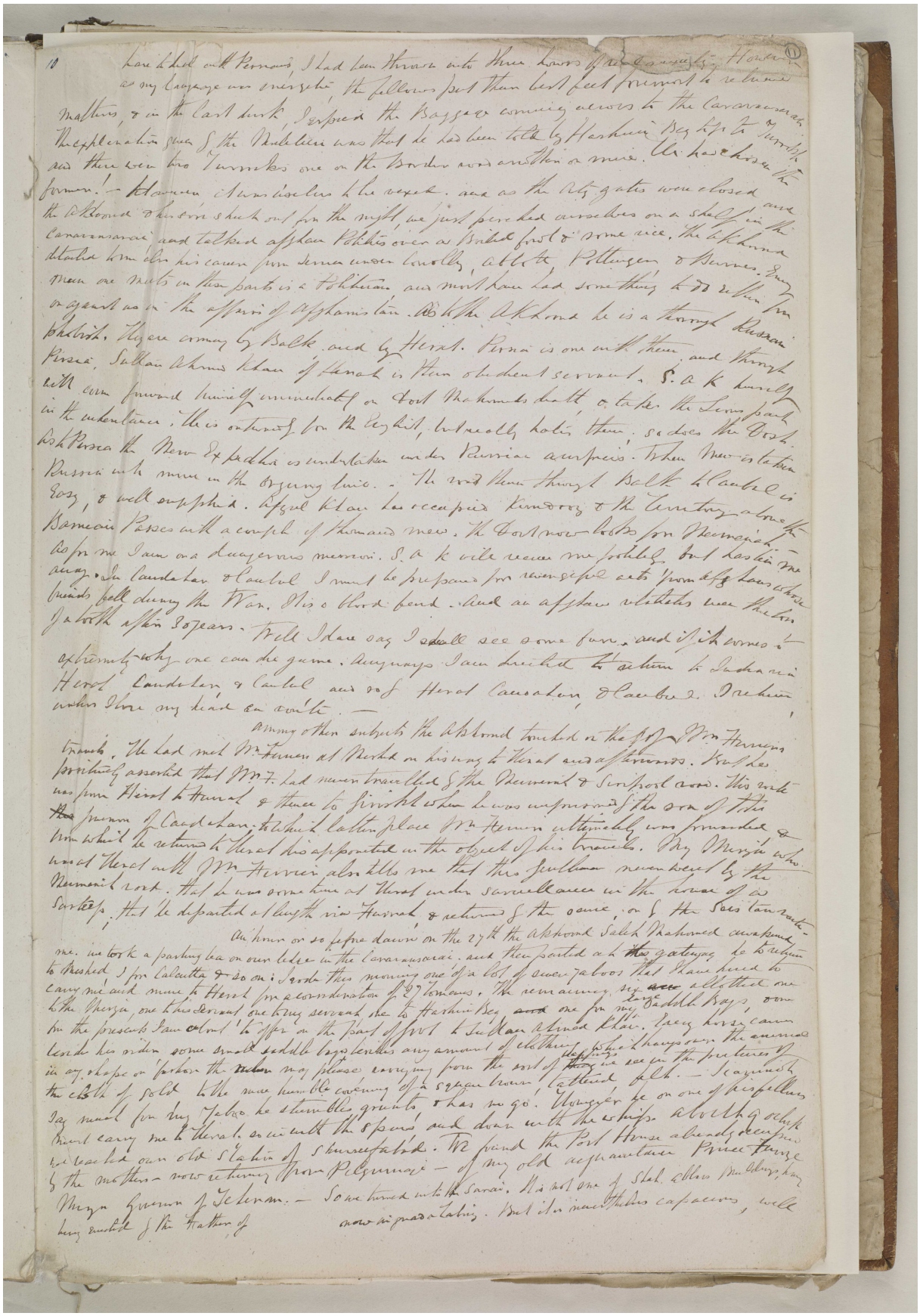

المرجع: Mss Eur F126/30 حق النشر: رخصة حكومة مفتوحة
اعرض على مكتبة قطر الرقمية: http://www.qdl.qa/العربية/archive/81055/vdc_100022698359.0x000016

يوميات رحلة لويس بيلي الرسمية البرية من بلاد فارس إلى الهند عبر أفغانستان وتتضمن مشهد وهراة وكابول. [١١ظ] (٩٠/٢٢)

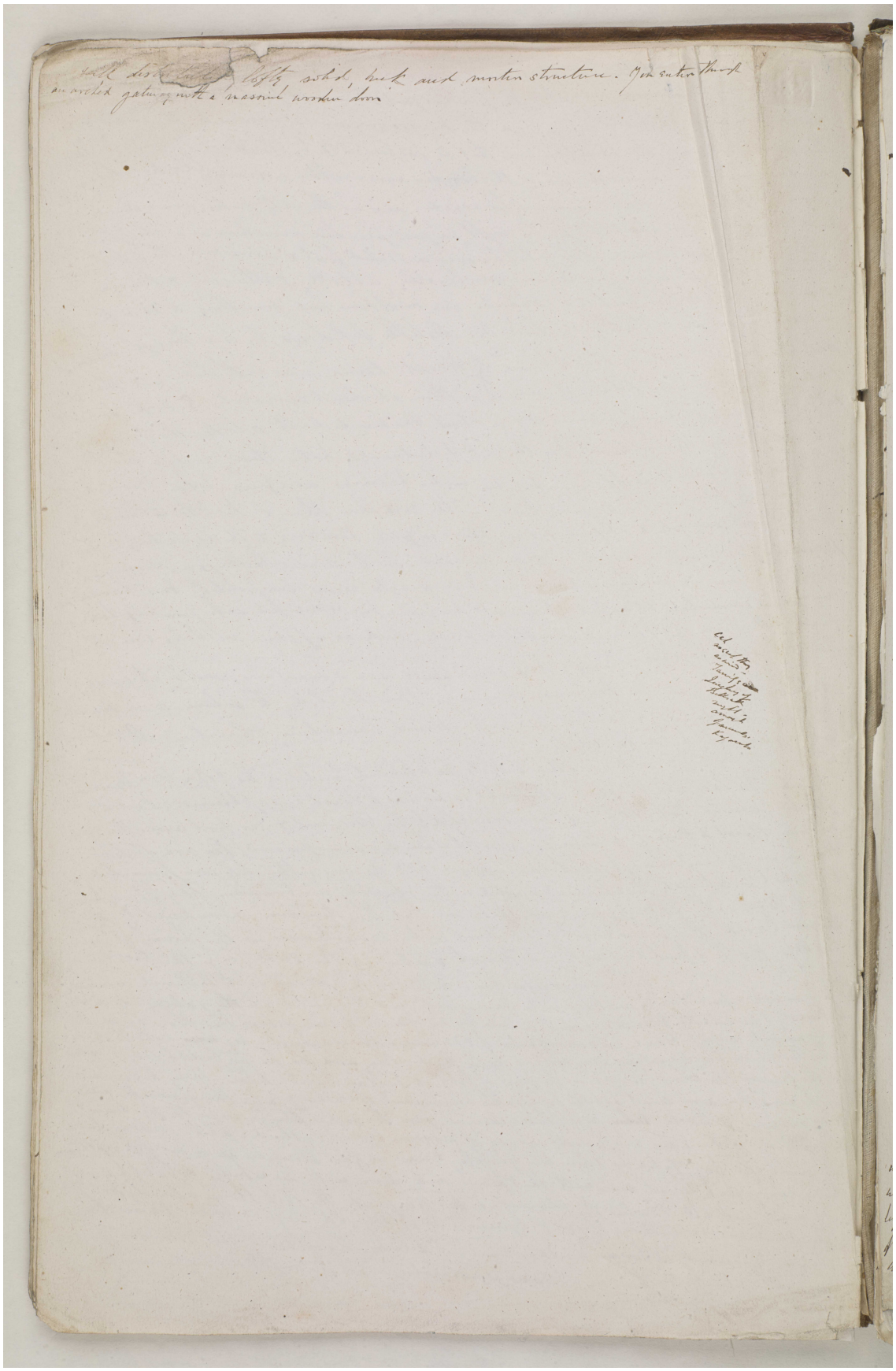

المرجع: Mss Eur F126/30 حق النشر: رخصة حكومة مفتوحة
اعرض على مكتبة قطر الرقمية: http://www.qdl.qa/العربية/archive/81055/vdc_100022698359.0x000017

يوميات رحلة لويس بيلي الرسمية البرية من بلاد فارس إلى الهند عبر أفغانستان وتتضمن مشهد وهراة وكابول. [١٢و] (٢٣/٩٠)

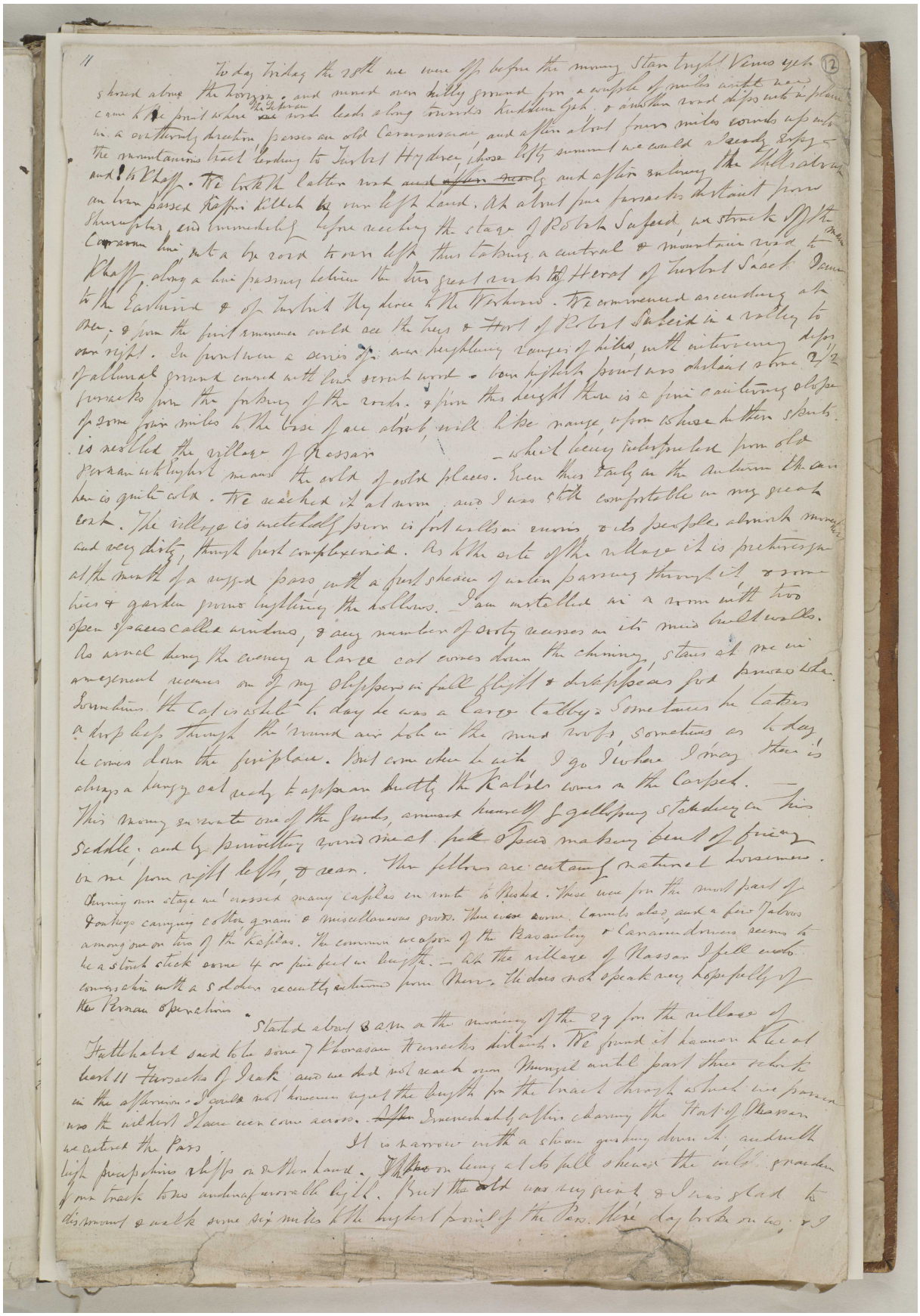

المرجع: Mss Eur F126/30 حق النشر: رخصة حكومة مفتوحة
اعرض على مكتبة قطر الرقمية: http://www.qdl.qa/العربية/archive/81055/vdc_100022698359.0x000018

يوميات رحلة لويس بيلي الرسمية البرية من بلاد فارس إلى الهند عبر أفغانستان وتتضمن مشهد وهراة وكابول. [١٢ظ] (٩٠/٢٤)

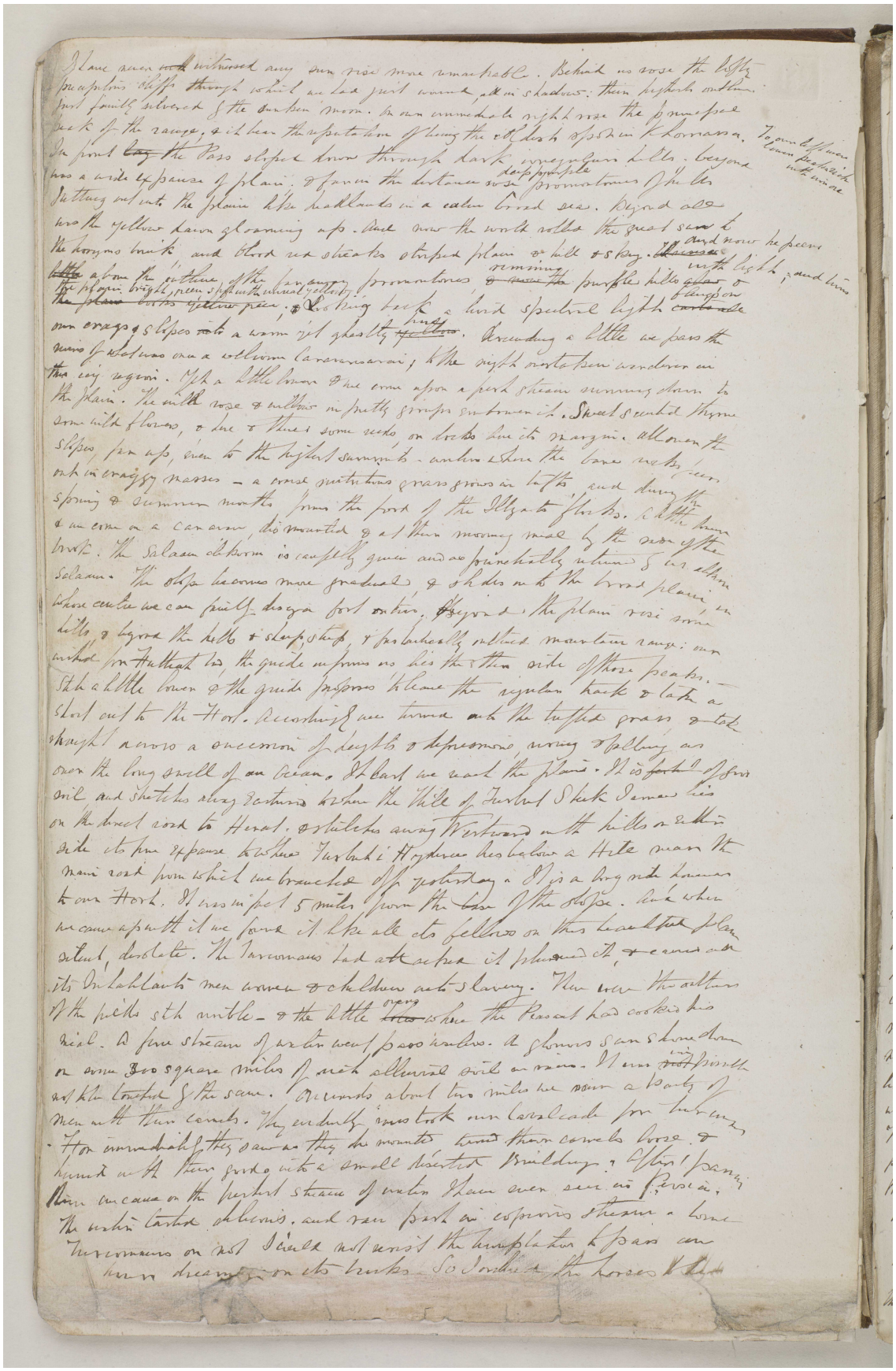

يوميات رحلة لويس بيلي الرسمية البرية من بلاد فارس إلى الهند عبر أفغانستان وتتضمن مشهد وهراة وكابول. [١٣و] (٩٠/٢٥)

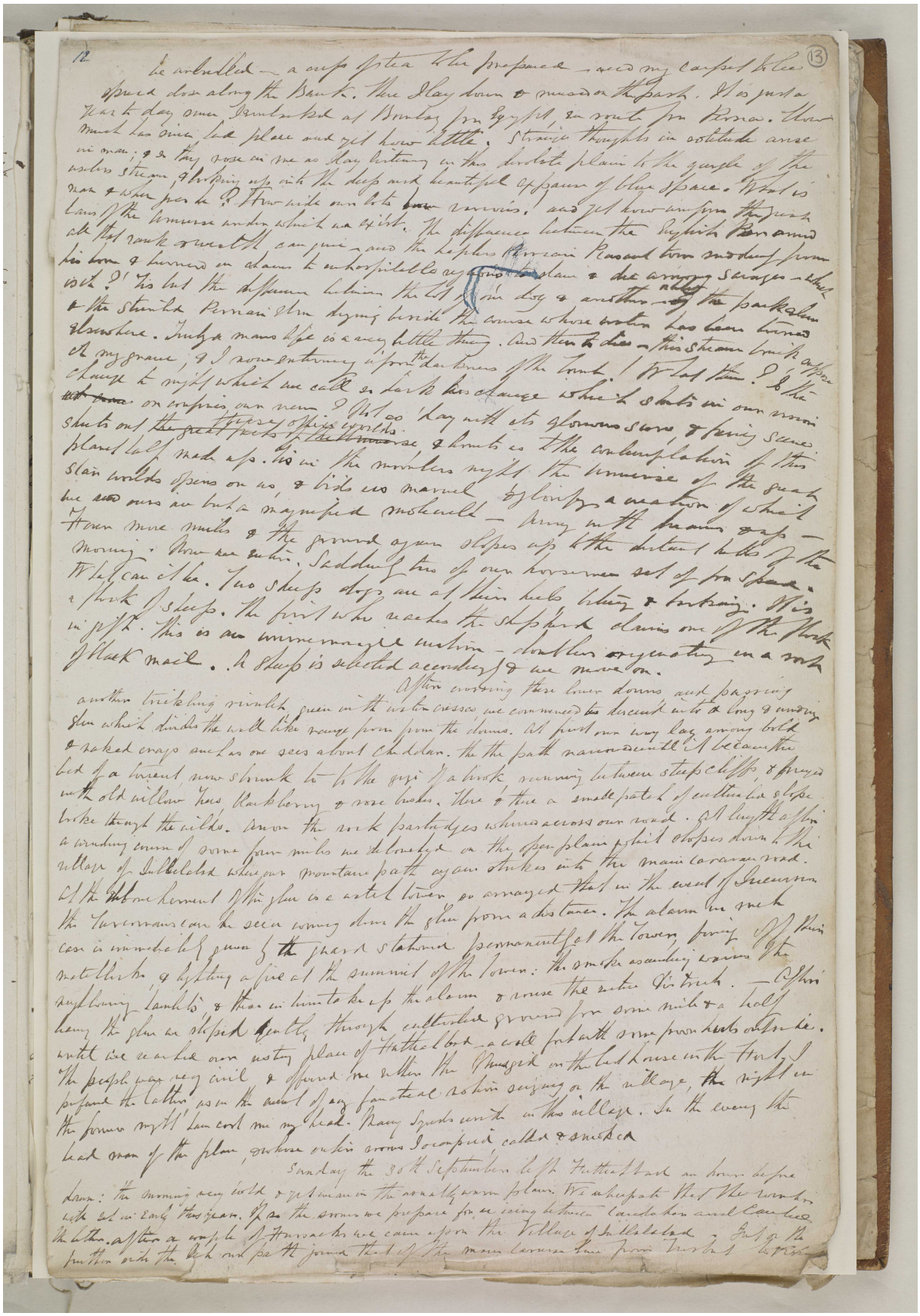

المرجع: Mss Eur F126/30 حق النشر: رخصة حكومة مفتوحة
اعرض على مكتبة قطر الرقمية: http://www.qdl.qa/العربية/archive/81055/vdc_100022698359.0x00001a

يوميات رحلة لويس بيلي الرسمية البرية من بلاد فارس إلى الهند عبر أفغانستان وتتضمن مشهد وهراة وكابول. [١٣ظ] (٩٠/٢٦)

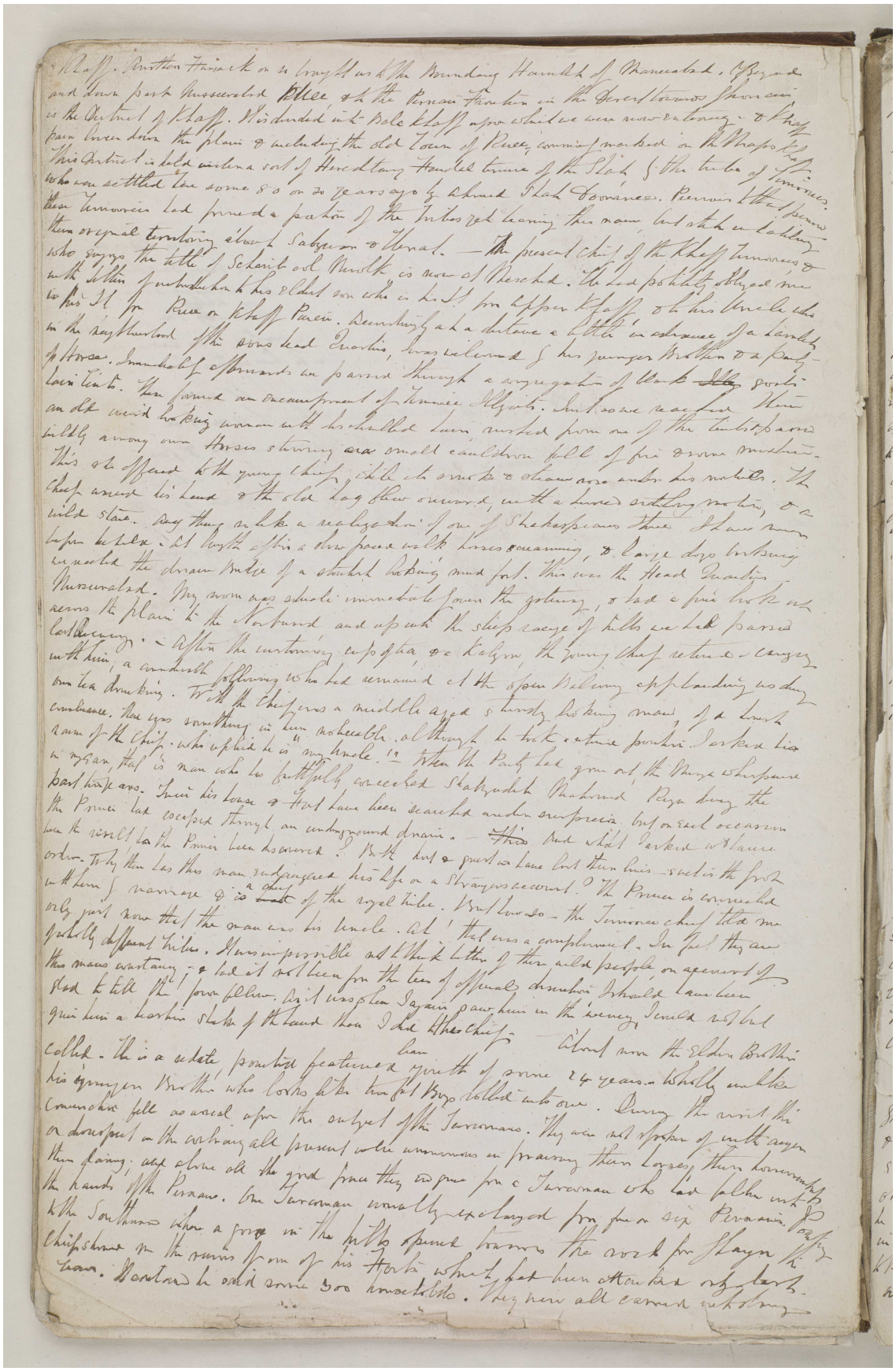

يوميات رحلة لويس بيلي الرسمية البرية من بلاد فارس إلى الهند عبر أفغانستان وتتضمن مشهد وهراة وكابول. [١٤و] (٩٠/٢٧)

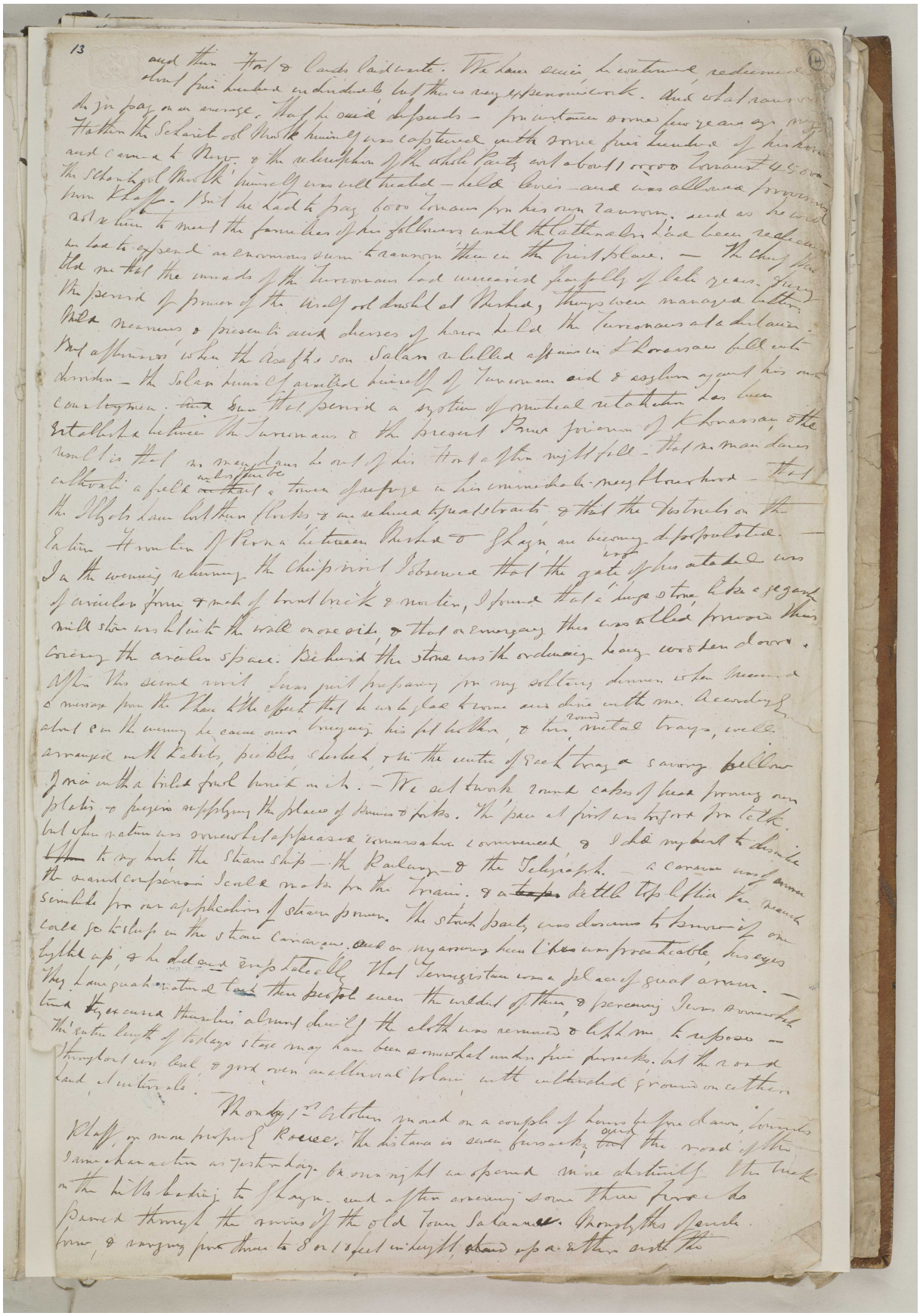

يوميات رحلة لويس بيلي الرسمية البرية من بلاد فارس إلى الهند عبر أفغانستان وتتضمن مشهد وهراة وكابول. [١٤ظ] (٩٠/٢٨)

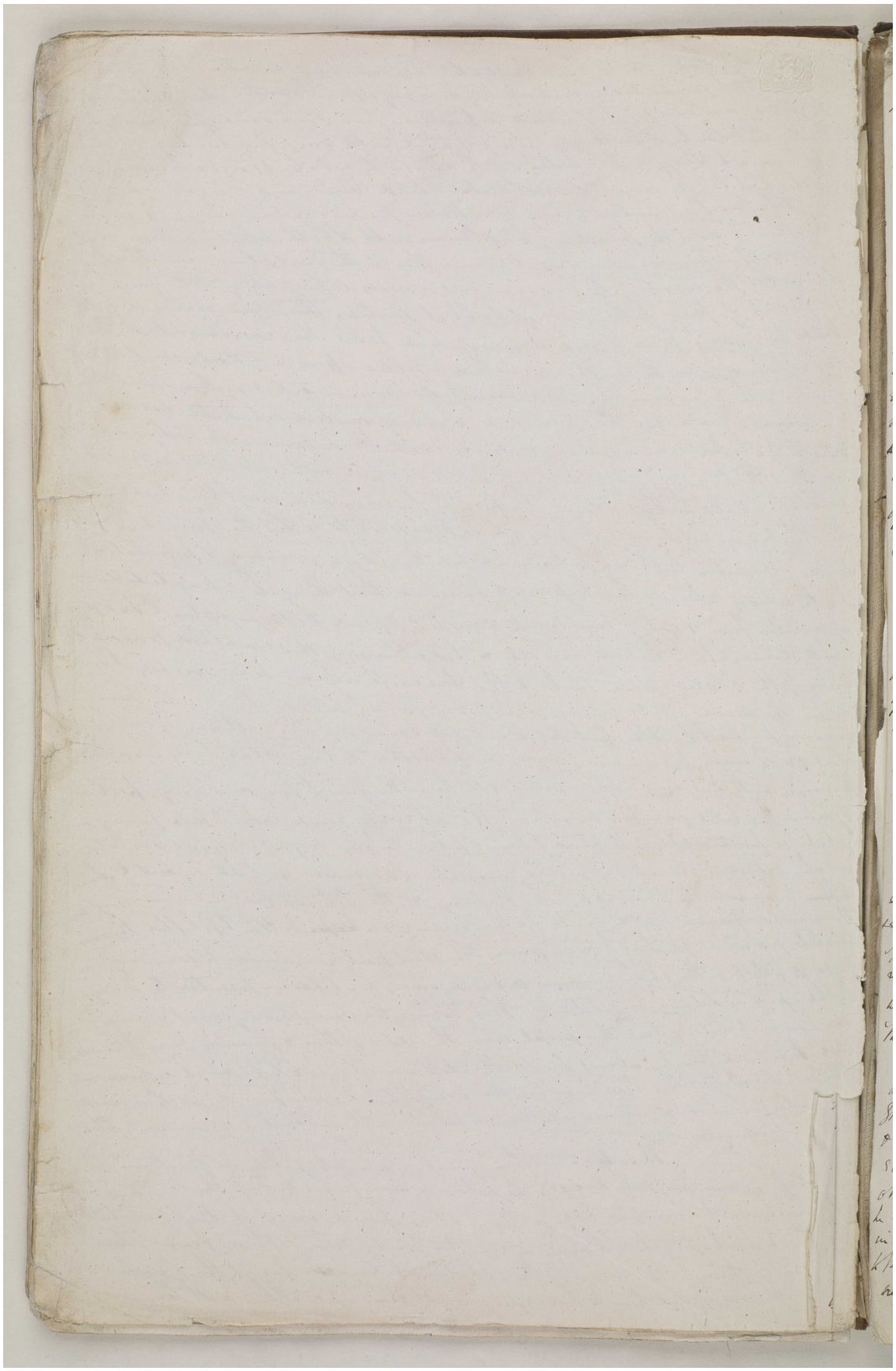

المرجع: Mss Eur F126/30 حق النشر: رخصة حكومة مفتوحة
اعرض على مكتبة قطر الرقمية: http://www.qdl.qa/العربية/archive/81055/vdc_100022698359.0x00001d

مكتبة قطر الوطنية
Qatar National Library

يوميات رحلة لويس بيلي الرسمية البرية من بلاد فارس إلى الهند عبر أفغانستان وتتضمن مشهد وهراة وكابول. [١٥و] (٢٩/٩٠)

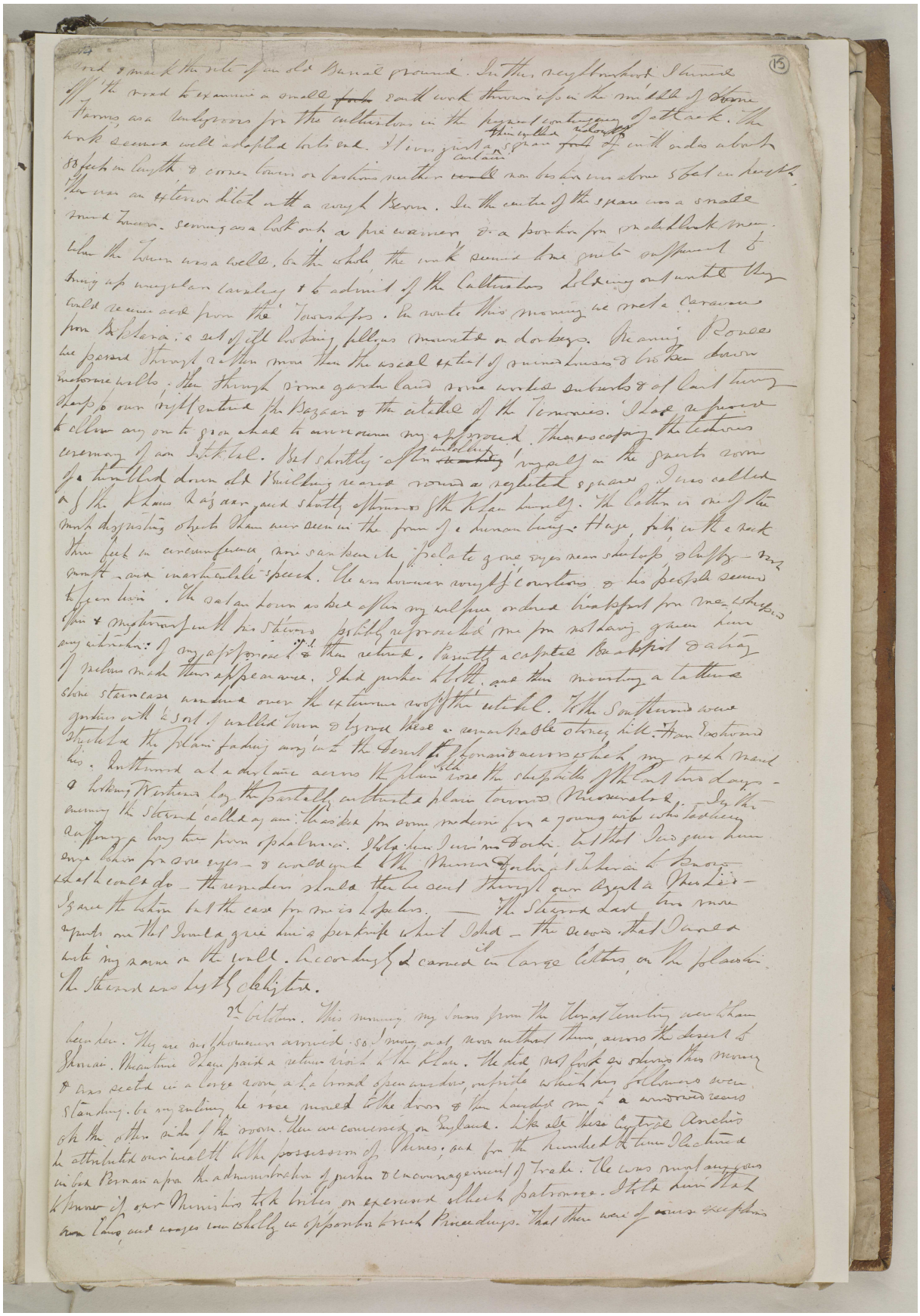

BRITISH LIBRARY

المرجع: Mss Eur F126/30 حق النشر: رخصة حكومة مفتوحة
اعرض على مكتبة قطر الرقمية: http://www.qdl.qa/العربية/archive/81055/vdc_100022698359.0x00001e

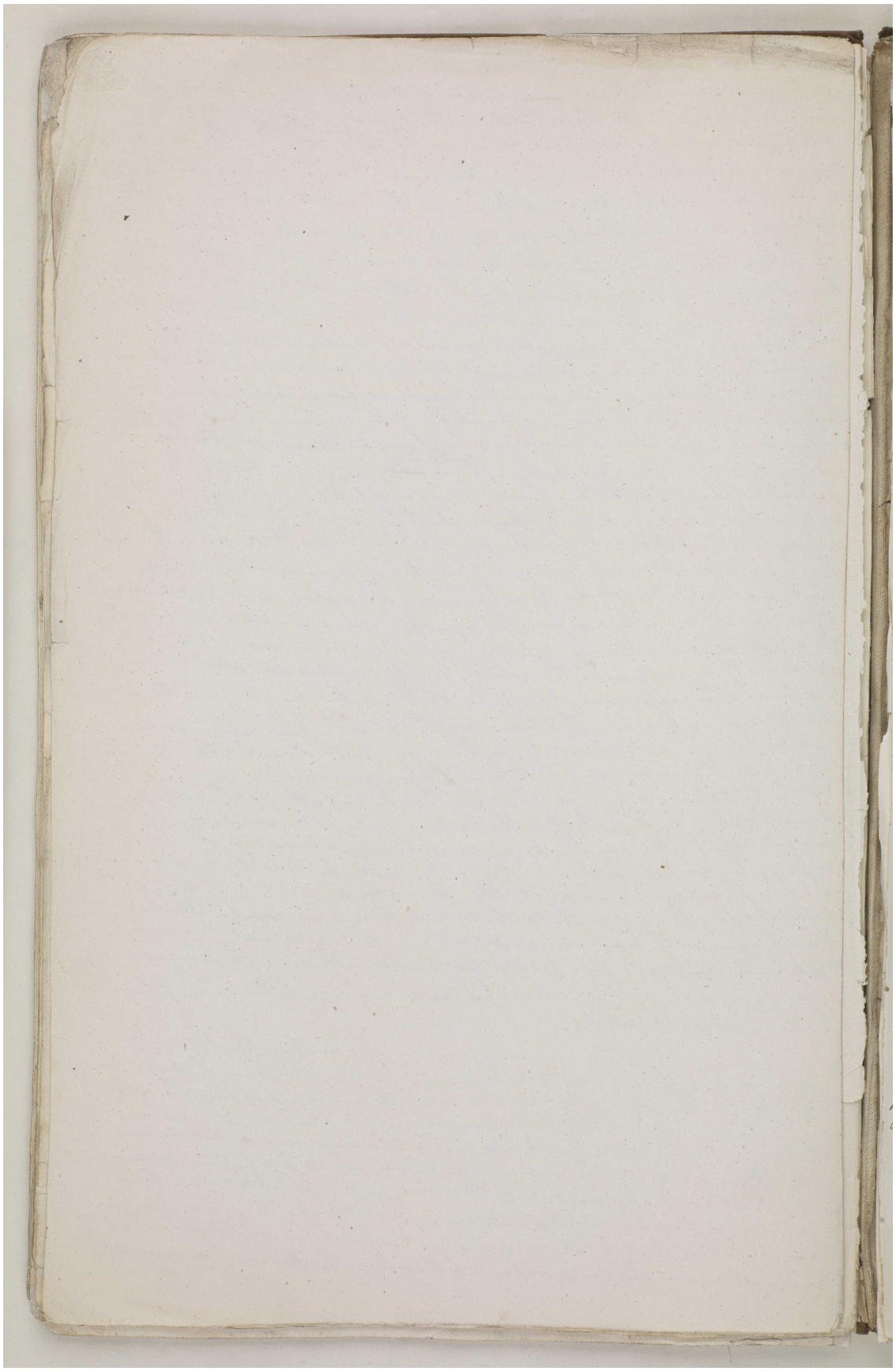

المرجع: Mss Eur F126/30 حق النشر: رخصة حكومة مفتوحة
اعرض على مكتبة قطر الرقمية: http://www.qdl.qa/العربية/archive/81055/vdc_100022698359.0x00001f

يوميات رحلة لويس بيلي الرسمية البرية من بلاد فارس إلى الهند عبر أفغانستان وتتضمن مشهد وهراة وكابول. [١٦و] (٣١/٩٠)

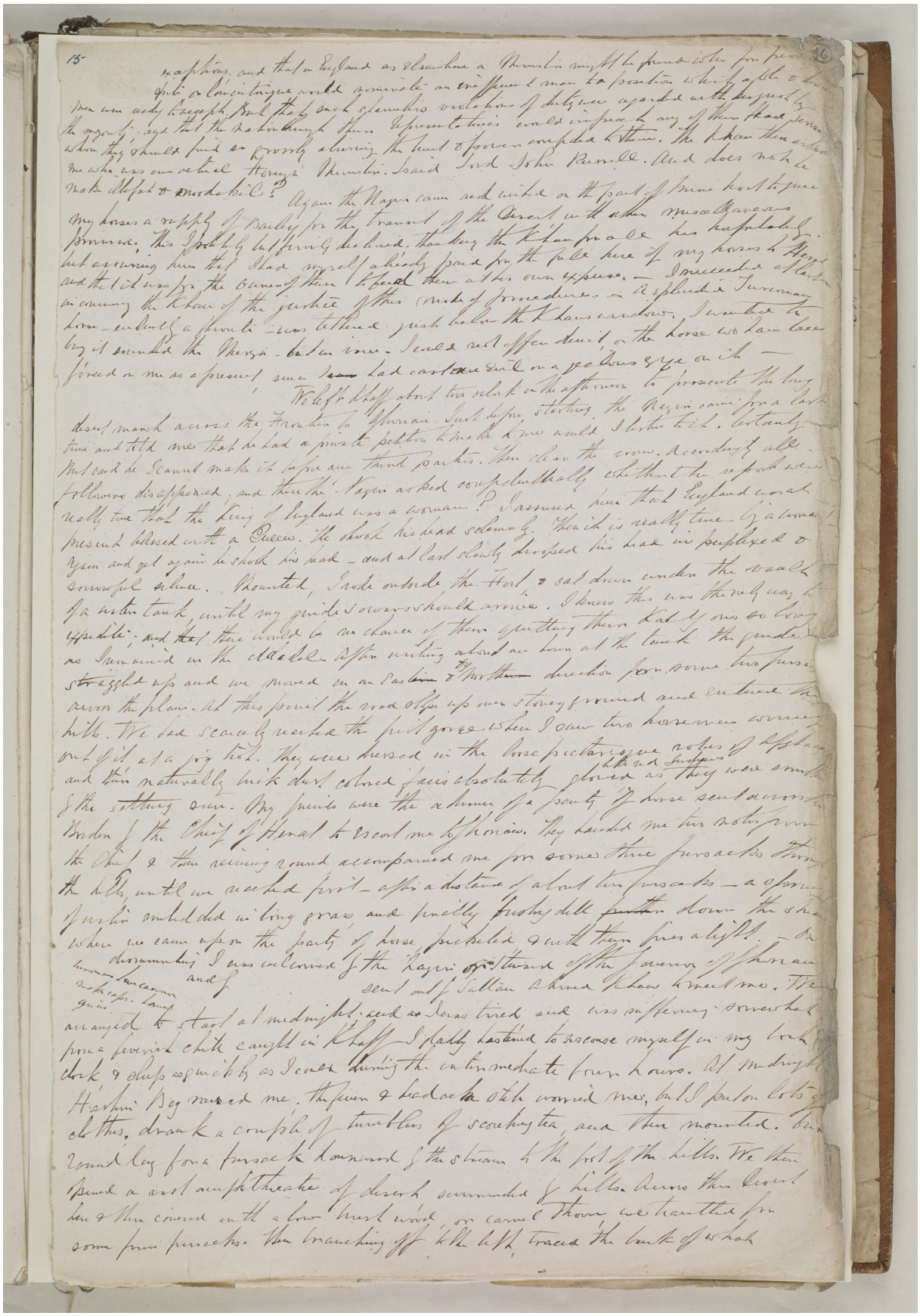

يوميات رحلة لويس بيلي الرسمية البرية من بلاد فارس إلى الهند عبر أفغانستان وتتضمن مشهد وهراة وكابول. [١٦ظ] (٩٠/٣٢)

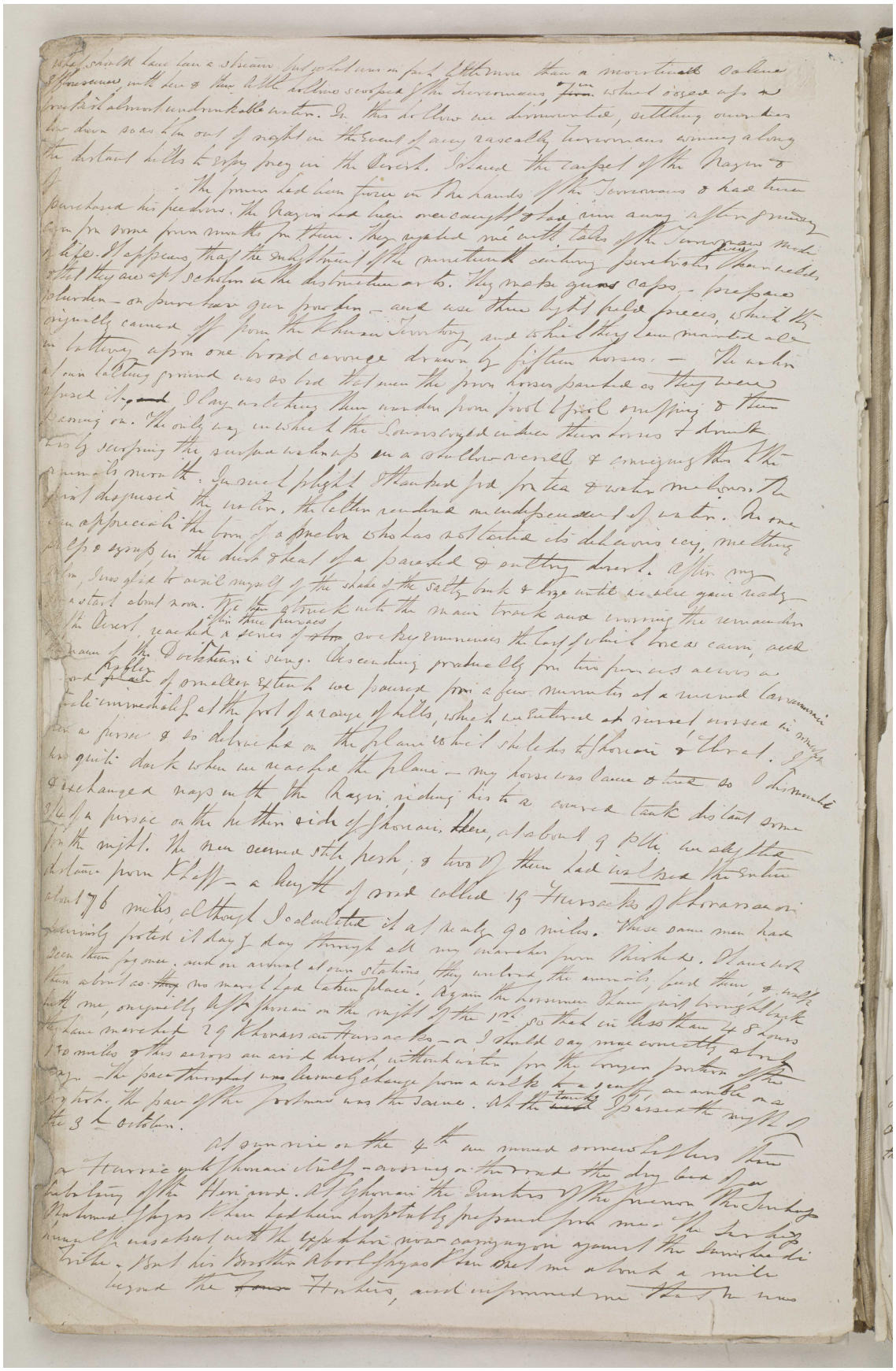

المرجع: Mss Eur F126/30 حق النشر: رخصة حكومة مفتوحة
اعرض على مكتبة قطر الرقمية: http://www.qdl.qa/العربية/archive/81055/vdc_100022698359.0x000021

يوميات رحلة لويس بيلي الرسمية البرية من بلاد فارس إلى الهند عبر أفغانستان وتتضمن مشهد وهراة وكابول. [١٧و] (٣٣/٩٠)

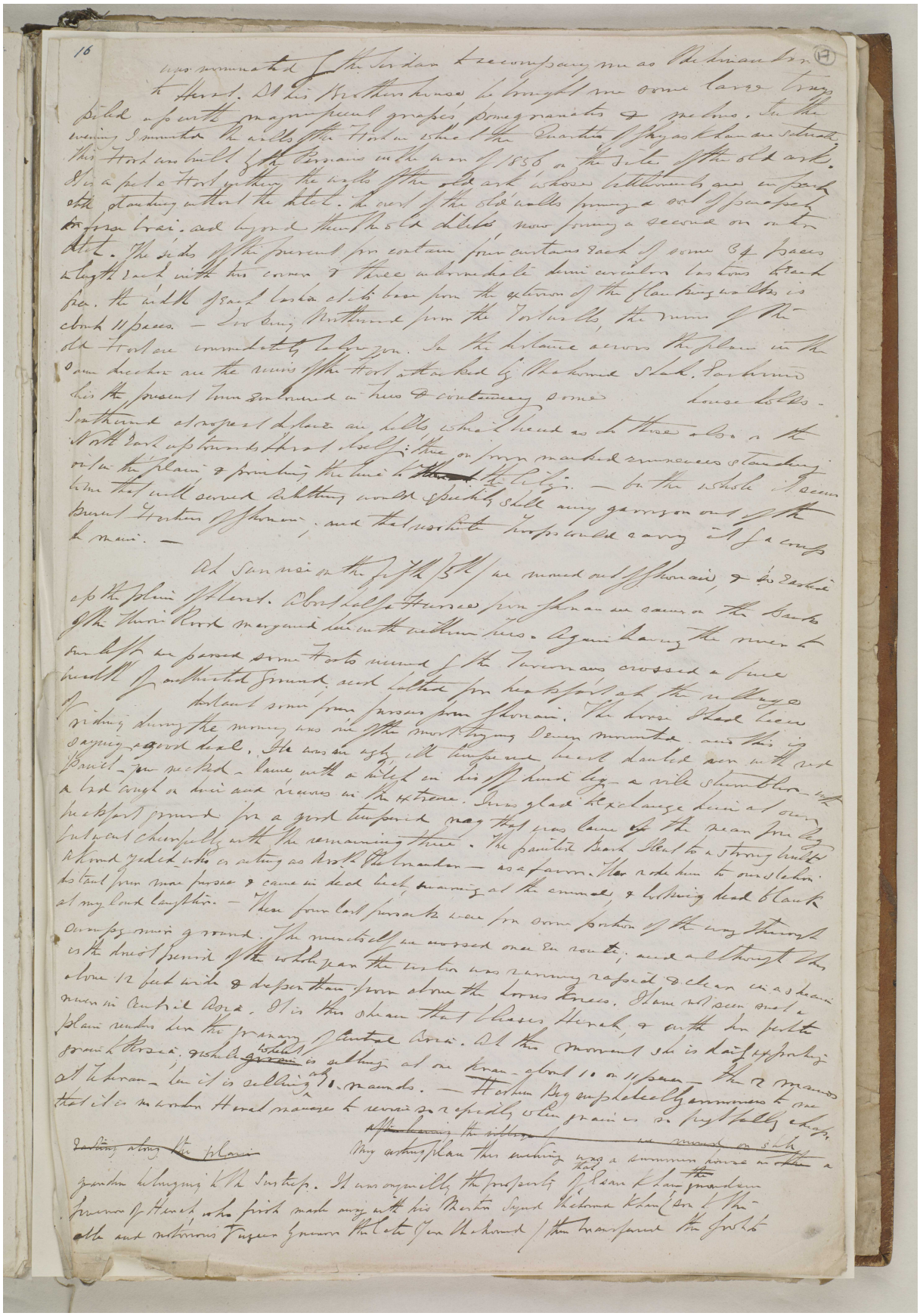

المرجع: Mss Eur F126/30 حق النشر: رخصة حكومة مفتوحة
اعرض على مكتبة قطر الرقمية: http://www.qdl.qa/العربية/archive/81055/vdc_100022698359.0x000022

يوميات رحلة لويس بيلي الرسمية البرية من بلاد فارس إلى الهند عبر أفغانستان وتتضمن مشهد وهراة وكابول. [١٧ظ] (٣٤/٩٠)

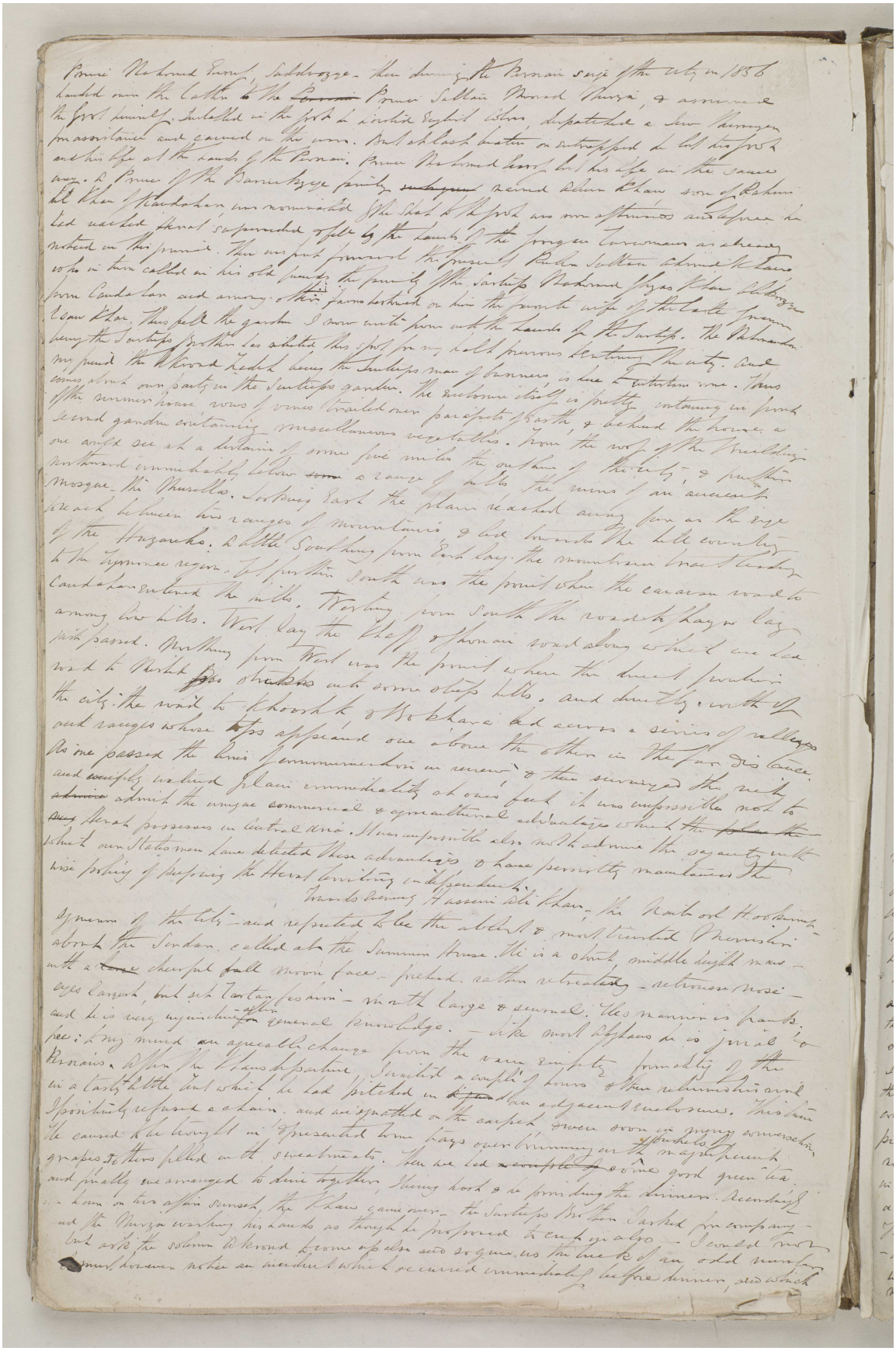

يوميات رحلة لويس بيلي الرسمية البرية من بلاد فارس إلى الهند عبر أفغانستان وتتضمن مشهد وهراة وكابول. [١٨و] (٩٠/٣٥)

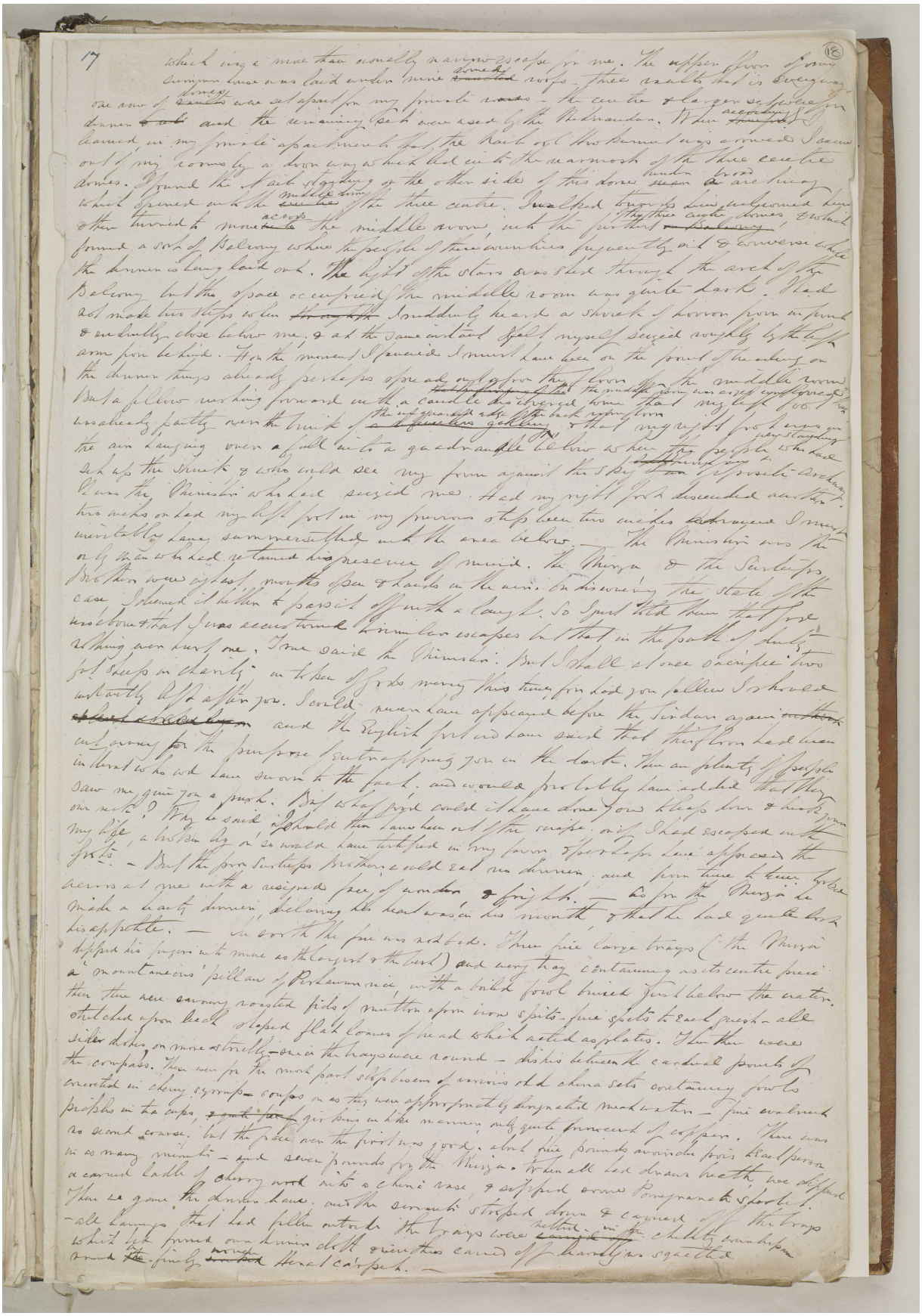

المرجع: Mss Eur F126/30 حق النشر: رخصة حكومة مفتوحة
اعرض على مكتبة قطر الرقمية: http://www.qdl.qa/العربية/archive/81055/vdc_100022698359.0x000024

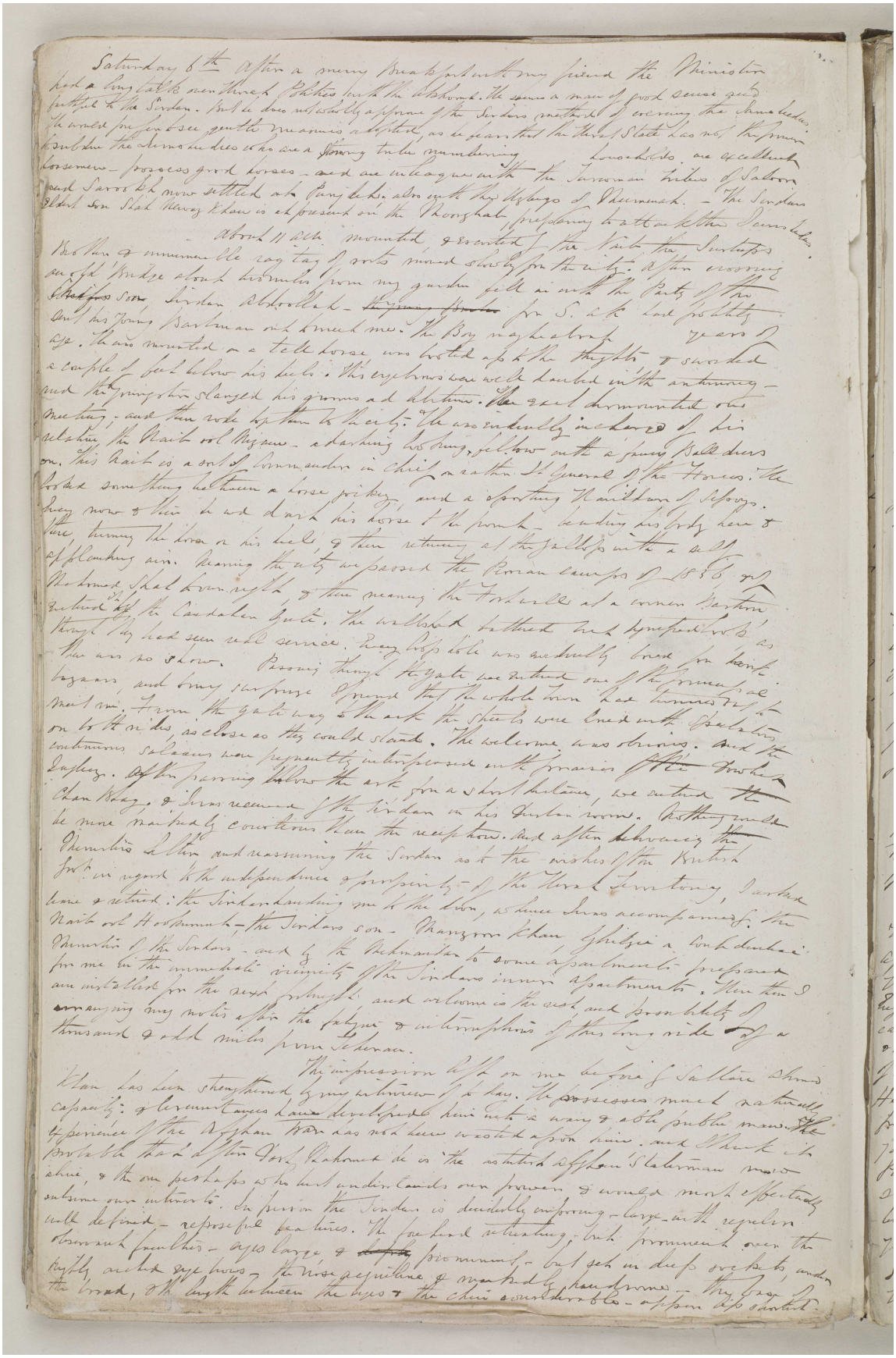

يوميات رحلة لويس بيلي الرسمية البرية من بلاد فارس إلى الهند عبر أفغانستان وتتضمن مشهد وهراة وكابول. [١٩و] (٩٠/٣٧)

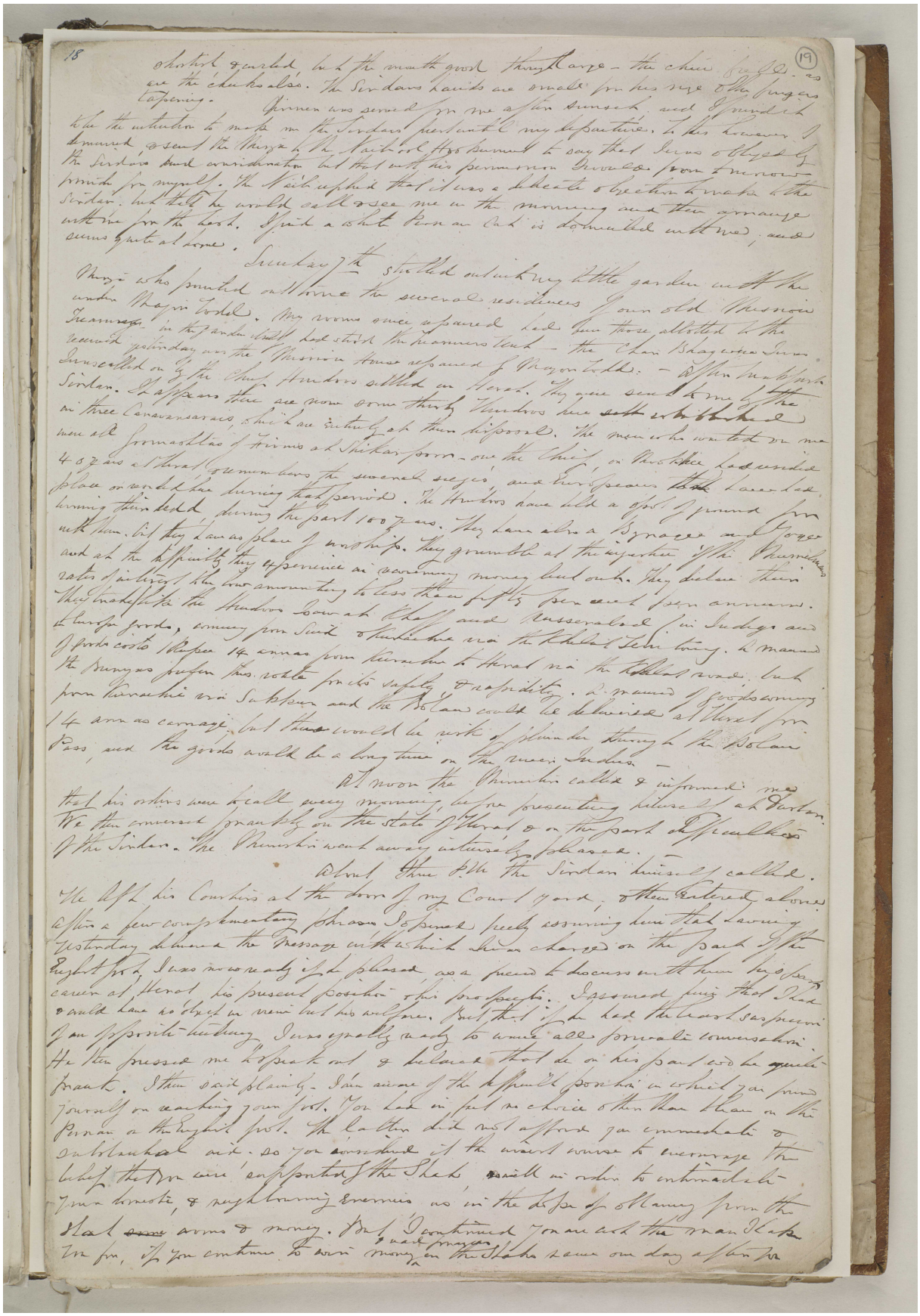

المرجع: Mss Eur F126/30 حق النشر: رخصة حكومة مفتوحة
اعرض على مكتبة قطر الرقمية: http://www.qdl.qa/العربية/archive/81055/vdc_100022698359.0x000026

يوميات رحلة لويس بيلي الرسمية البرية من بلاد فارس إلى الهند عبر أفغانستان وتتضمن مشهد وهراة وكابول. [١٩ظ] (٩٠/٣٨)

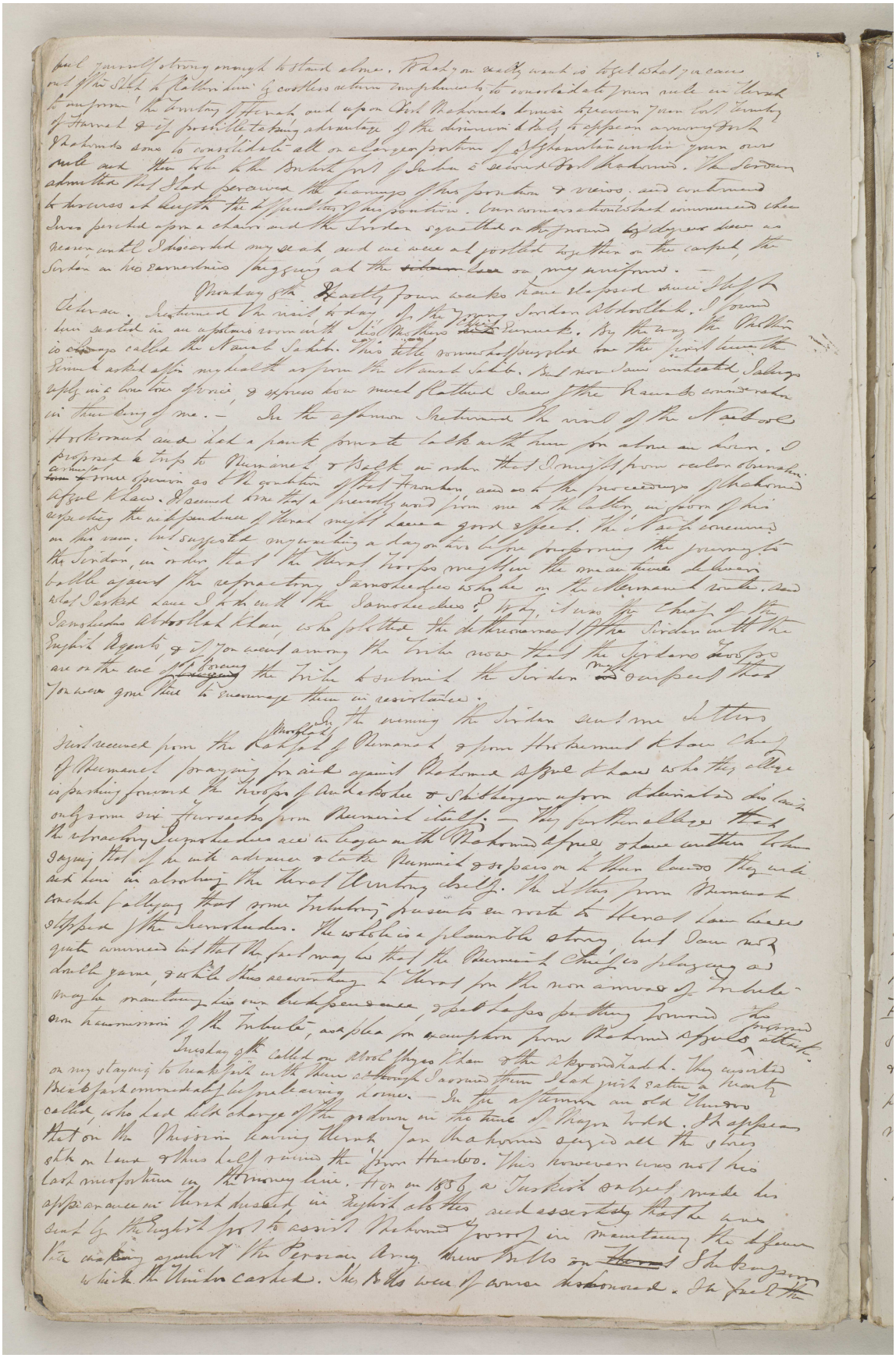

المرجع: Mss Eur F126/30 حق النشر: رخصة حكومة مفتوحة
اعرض على مكتبة قطر الرقمية: http://www.qdl.qa/العربية/archive/81055/vdc_100022698359.0x000027

يوميات رحلة لويس بيلي الرسمية البرية من بلاد فارس إلى الهند عبر أفغانستان وتتضمن مشهد وهراة وكابول. [٢٠و] (٩٠/٣٩)

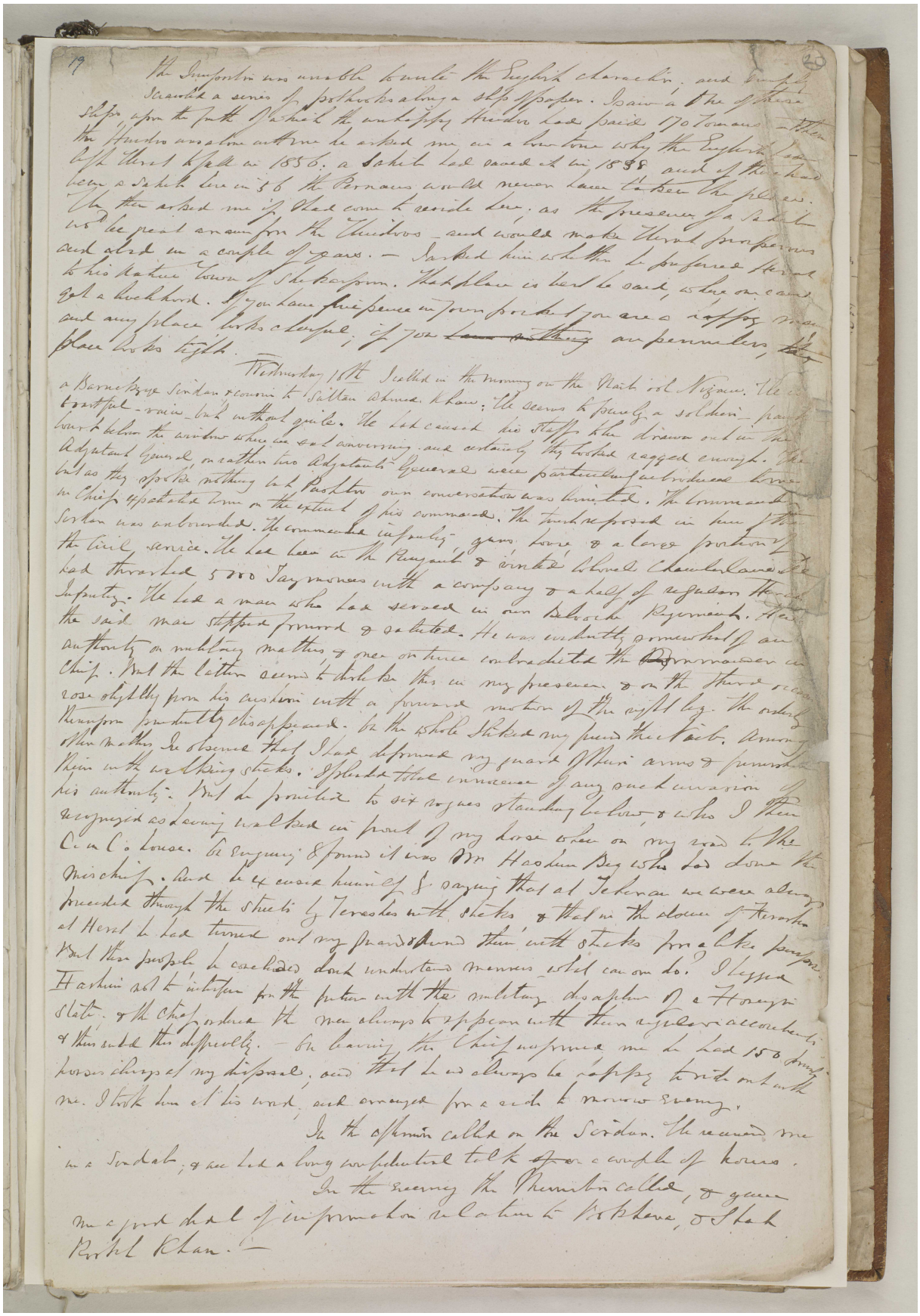

المرجع: Mss Eur F126/30 حق النشر: رخصة حكومة مفتوحة
اعرض على مكتبة قطر الرقمية: http://www.qdl.qa/العربية/archive/81055/vdc_100022698359.0x000028

مكتبة قطر الوطنية
Qatar National Library

BRITISH LIBRARY

يوميات رحلة لويس بيلي الرسمية البرية من بلاد فارس إلى الهند عبر أفغانستان وتتضمن مشهد وهراة وكابول. [٢٠ظ] (٩٠/٤٠)

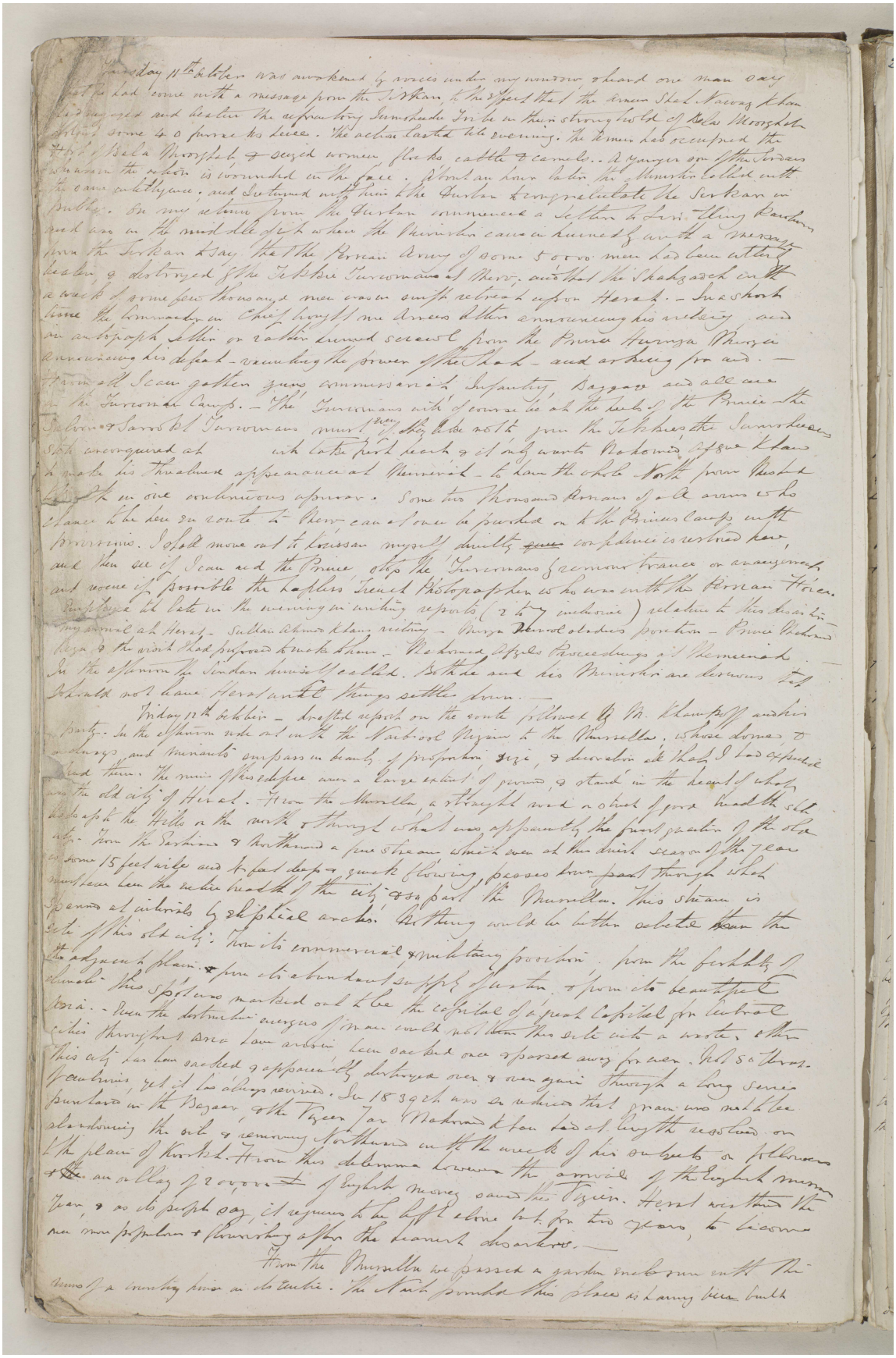

المرجع: Mss Eur F126/30 حق النشر: رخصة حكومة مفتوحة
اعرض على مكتبة قطر الرقمية: http://www.qdl.qa/العربية/archive/81055/vdc_100022698359.0x000029

يوميات رحلة لويس بيلي الرسمية البرية من بلاد فارس إلى الهند عبر أفغانستان وتتضمن مشهد وهراة وكابول. [٢١و] (٩٠/٤١)

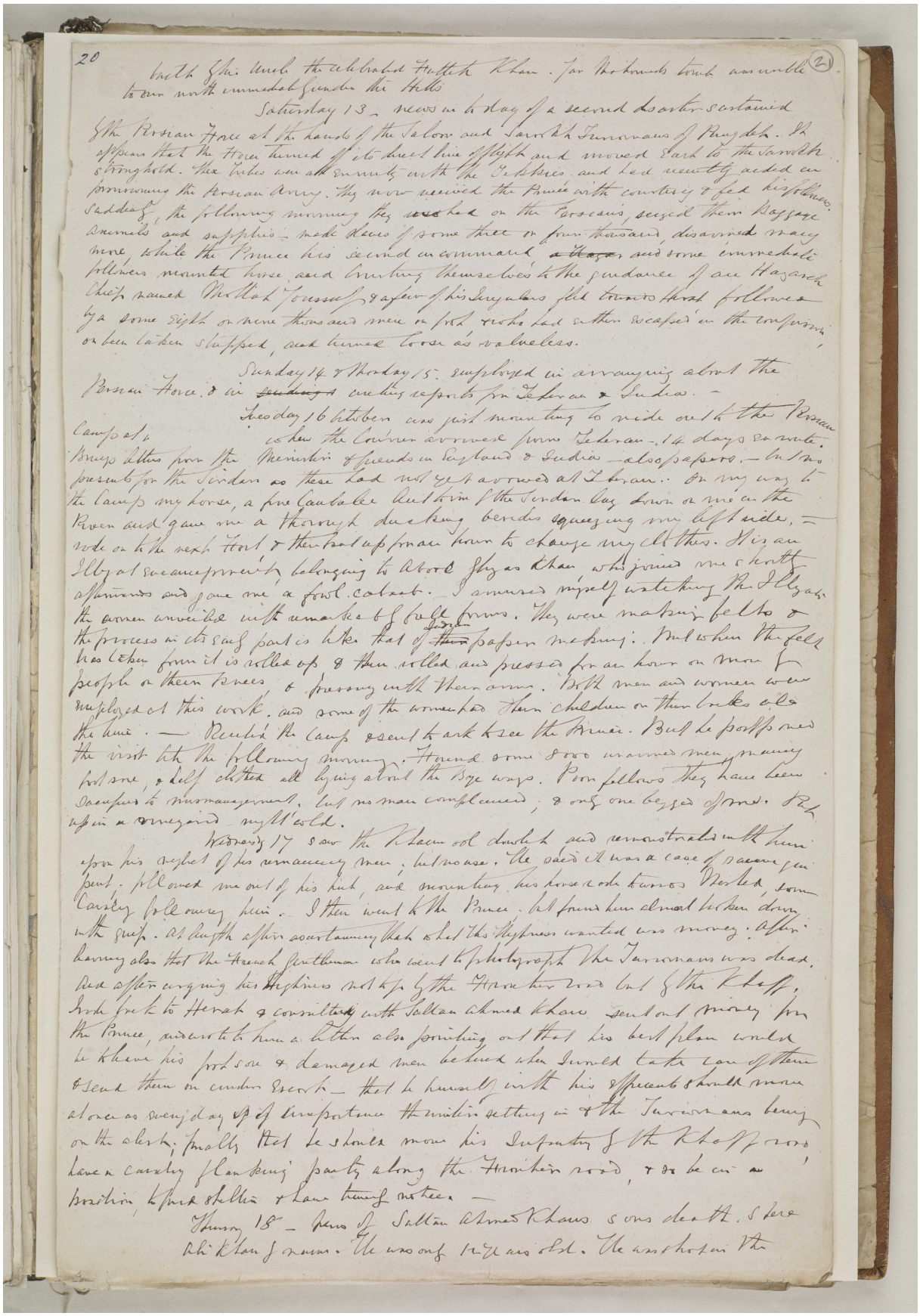

20 (21)

both Shir Ahmed the celebrated Hotteh Khan. for the hounds took an awful to run with immediately under the Hills

Saturday 13 — news in today of a second desperate contest between the Persian Force at the hands of the Salor and Sarakh Turcomans of Merv. It appears that the Force turned off to their line of flight and moved East to the Sarakh stronghold. The tribes are all armed with the Yataghan and had recently acted as pioneers to the Persian Army. They now received the Prince with courtesy & fed his followers. Saddled, the following morning they attacked the Persians, seized their Baggage Animals and supplies — made slaves of some three or four thousand, disarmed many more, while the Prince his second in command & others, and some immediate followers mounted horse and betaking themselves to the guidance of an Hazarah Chief named Mirdad Toussuf & safety of his Sovereign fled towards Herat followed by a some eight or more thousand men on foot who had either escaped in the confusion or been taken stripped, and turned loose as valueless.

Sunday 14 & Monday 15: employed in arranging about the Persian Force & in making reports for Teheran & India. —

Tuesday 16 October was just mounting to ride out to the Persian Camp at 4 o'clock the Courier arrived from Teheran — 14 days en route. Brings letters from the Ministry & friends in England & India — also papers. — In the passport for the Soudan as there had not yet arrived at Teheran. On my way to the Camp my horse, a fine Caballo Australian of the Soudan lay down & rolled on the Rider and gave me a thorough ducking besides squeezing my left side. — rode on to the next Post & there took up from him to change my clothes. His Aga Illyat was accompanied by belonging to Abdul Shyas Khan, who joined me shortly afterwards and gave me a fowl for Cabaret. I amused myself watching the Illyats the women unveiled with remarks to & fro between them. They were making felts & the process in its early part is like that of Persian paper making. But when the felt has taken from it is rolled up & then rolled and pressed for an hour or more by people on their knees & pressing with their arms. Both men and women were employed at this work, and some of the women had their children on their backs all the time. — Reached the Camp & sent back to see the Prince. But he postponed the visit till the following morning. Found some 8000 unarmed men, many foot sore, & half clothed all lying about the Bye ways. Poor fellows they have been Sacrificed to mismanagement, but no man complained, & only one begged for Bread upon a vineyard we passed.

Wednesday 17 saw the Khan and remonstrated with him upon his neglect of his unarmed men, but no use. He said it was a case of Government. Followed me out of his tent, and mounting his horse rode towards Herat, some Cavalry following him. I then went to the Prince, but found him almost broken down with grief. At length after ascertaining that what the Highness wanted was money. After having also told the French Gentleman who went to photograph the Turcomans was dead. And after urging his Highness not to go to the Frontier road but to the Khaff, took back to Herat & consulted with Sultan Ahmed Khan sent out money for the Prince, and wrote to him a letter also pointing out that his best plan would be to leave his foot sore & damaged men behind when I would take care of them & send them on under Escort — that he himself with his Officers & Servants should move at once as every day up of importance the winter setting in & the Turcomans being on the alert, finally that he should move his Infantry & the Khaff road have a cavalry flanking party along the Frontier road, & so be on a Position to pick shells & Lance Enemy no fear. —

Thursday 18 — Sons of Sultan Ahmed Khans sons death. Sister Ali Khan's wives. He was only 12 years old. The ceremonies the

يوميات رحلة لويس بيلي الرسمية البرية من بلاد فارس إلى الهند عبر أفغانستان وتتضمن مشهد وهراة وكابول. [٢١ظ] (٩٠/٤٢)

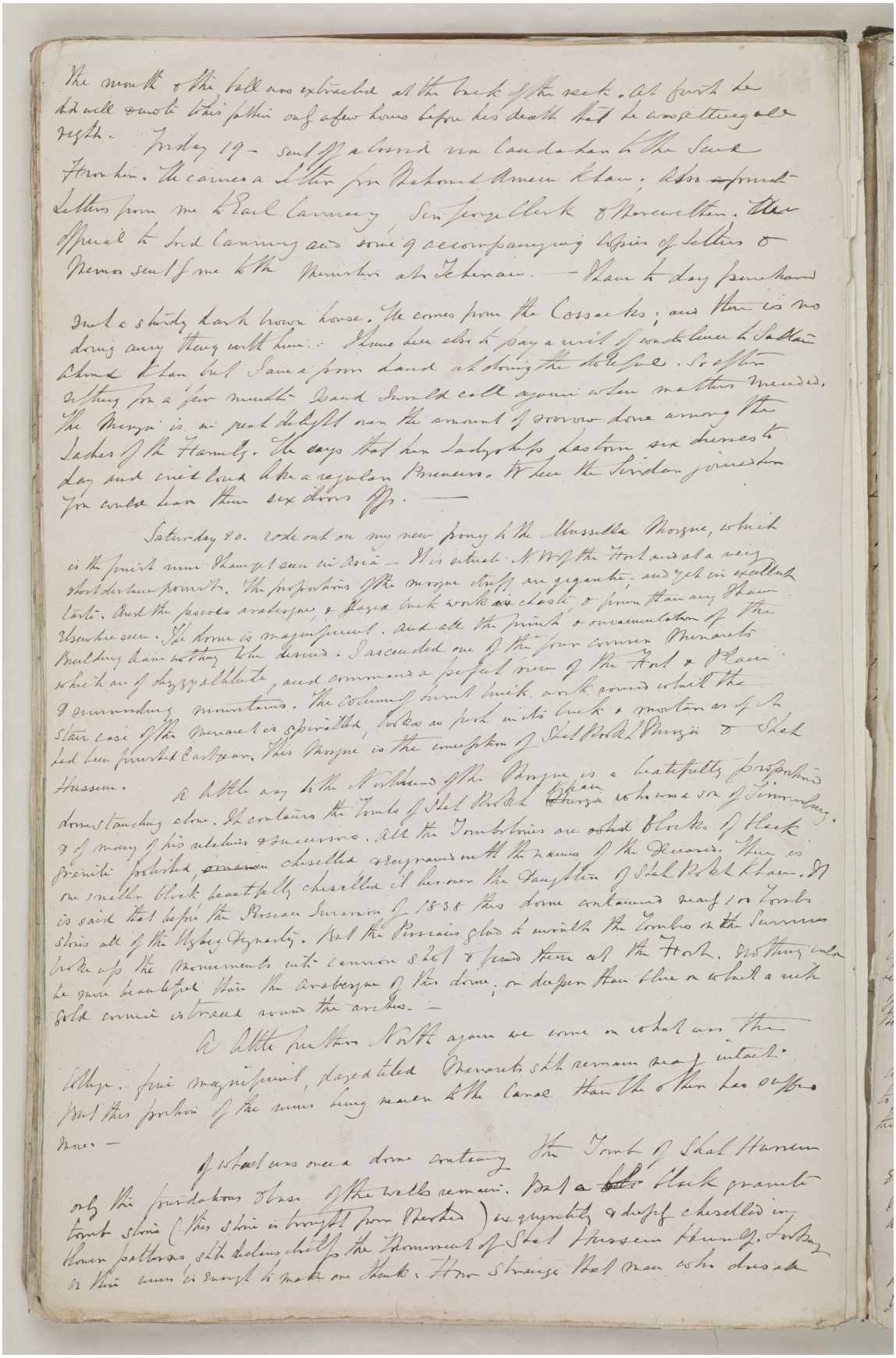

يوميات رحلة لويس بيلي الرسمية البرية من بلاد فارس إلى الهند عبر أفغانستان وتتضمن مشهد وهراة وكابول. [٢٢و] (٩٠/٤٣)

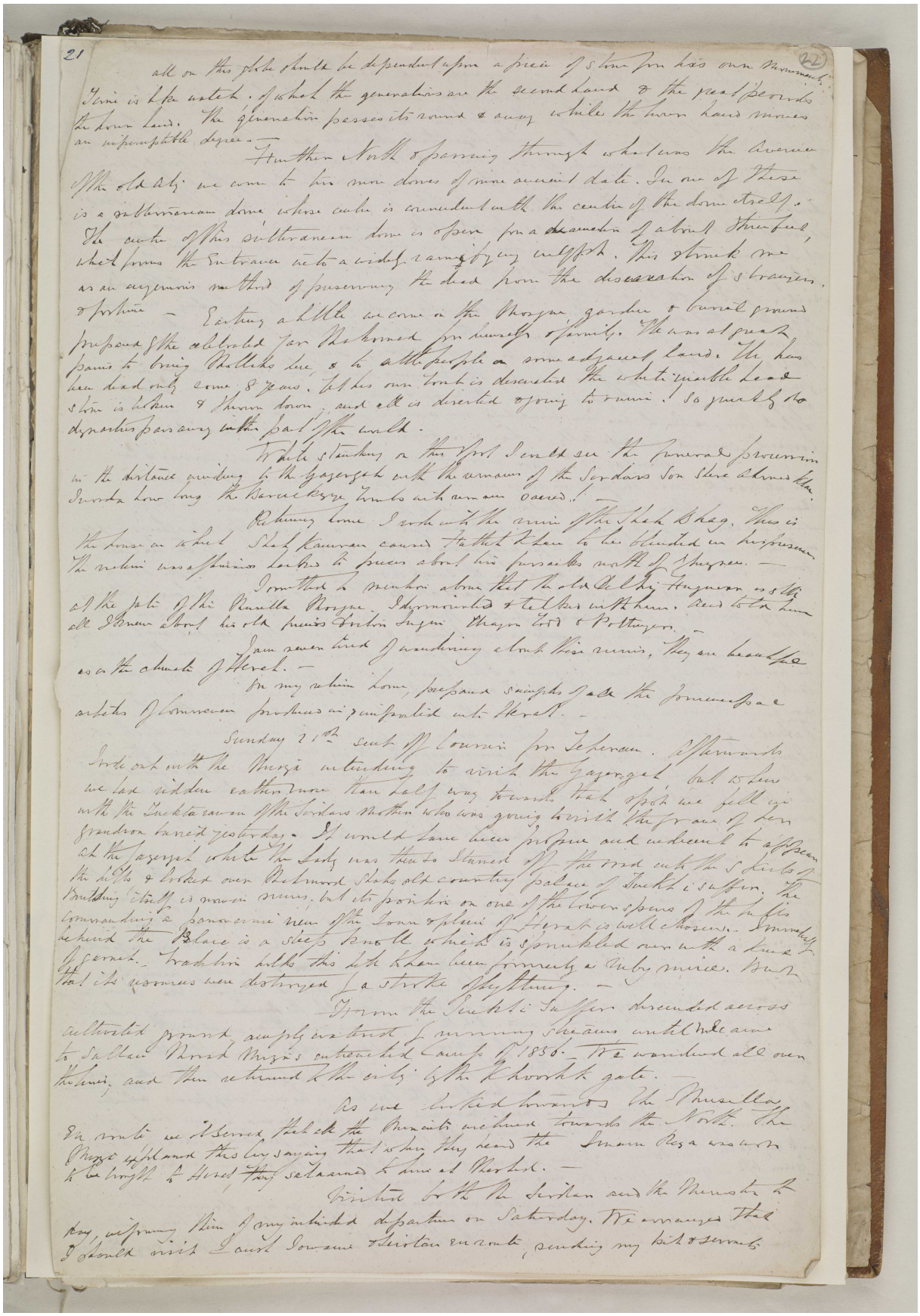

المرجع: Mss Eur F126/30 حق النشر: رخصة حكومة مفتوحة
اعرض على مكتبة قطر الرقمية: http://www.qdl.qa/العربية/archive/81055/vdc_100022698359.0x00002c

يوميات رحلة لويس بيلي الرسمية البرية من بلاد فارس إلى الهند عبر أفغانستان وتتضمن مشهد وهراة وكابول. [٢٢ظ] (٩٠/٤٤)

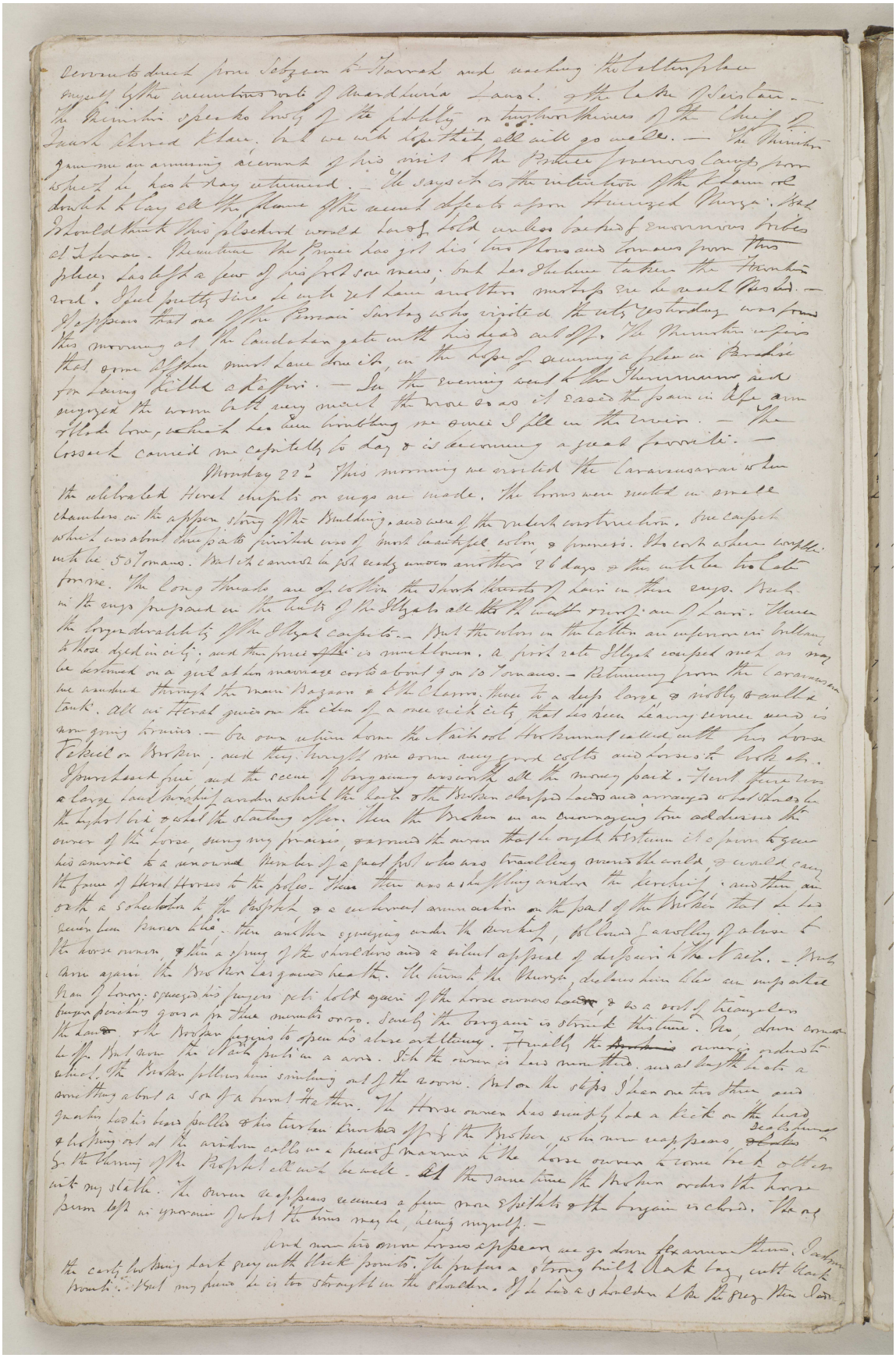

المرجع: Mss Eur F126/30 حق النشر: رخصة حكومة مفتوحة
اعرض على مكتبة قطر الرقمية: http://www.qdl.qa/العربية/archive/81055/vdc_100022698359.0x00002d

يوميات رحلة لويس بيلي الرسمية البرية من بلاد فارس إلى الهند عبر أفغانستان وتتضمن مشهد وهراة وكابول. [٢٣و] (٩٠/٤٥)

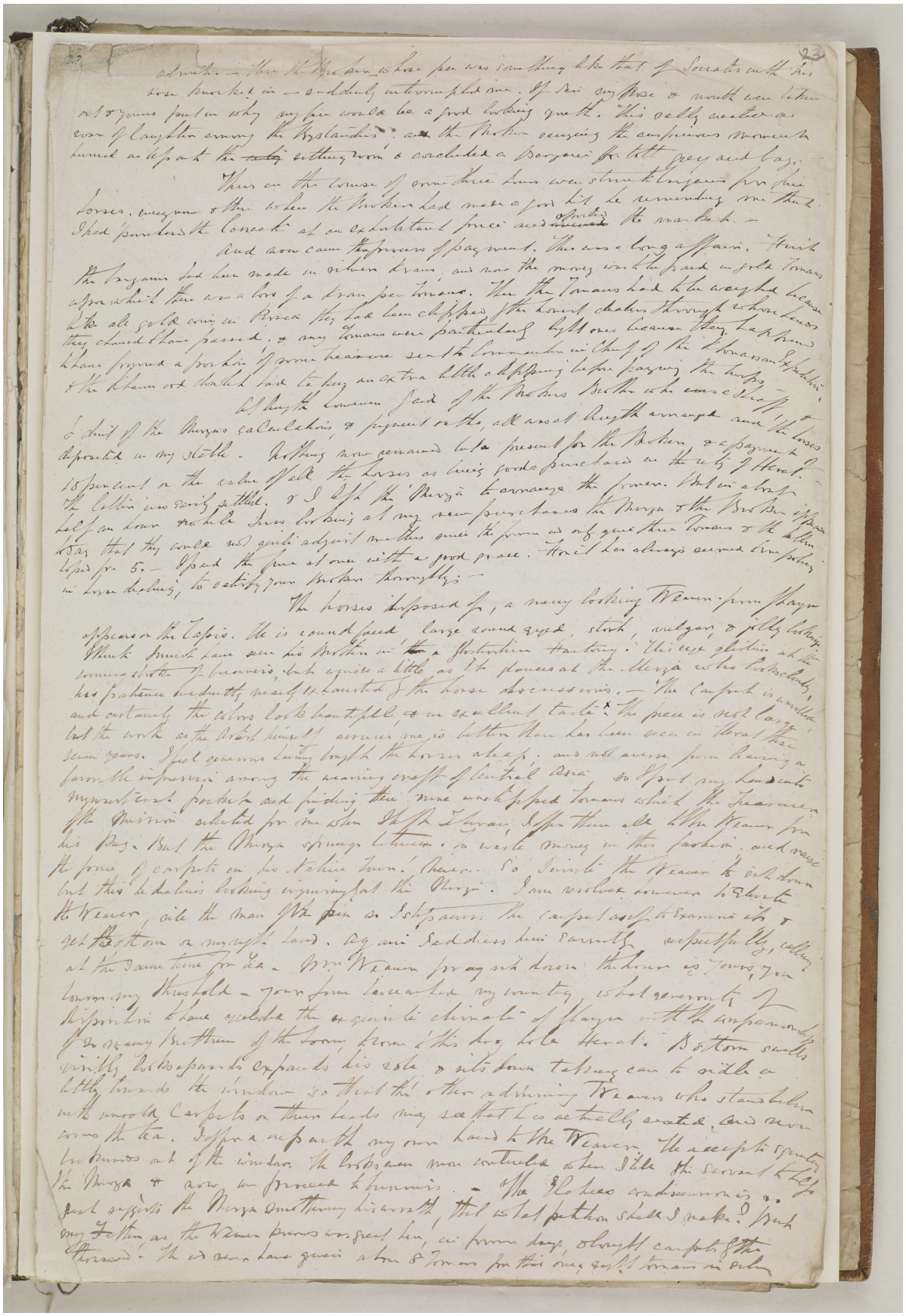

المرجع: Mss Eur F126/30 حق النشر: رخصة حكومة مفتوحة
اعرض على مكتبة قطر الرقمية: http://www.qdl.qa/العربية/archive/81055/vdc_100022698359.0x00002e

يوميات رحلة لويس بيلي الرسمية البرية من بلاد فارس إلى الهند عبر أفغانستان وتتضمن مشهد وهراة وكابول. [٢٣ظ] (٩٠/٤٦)

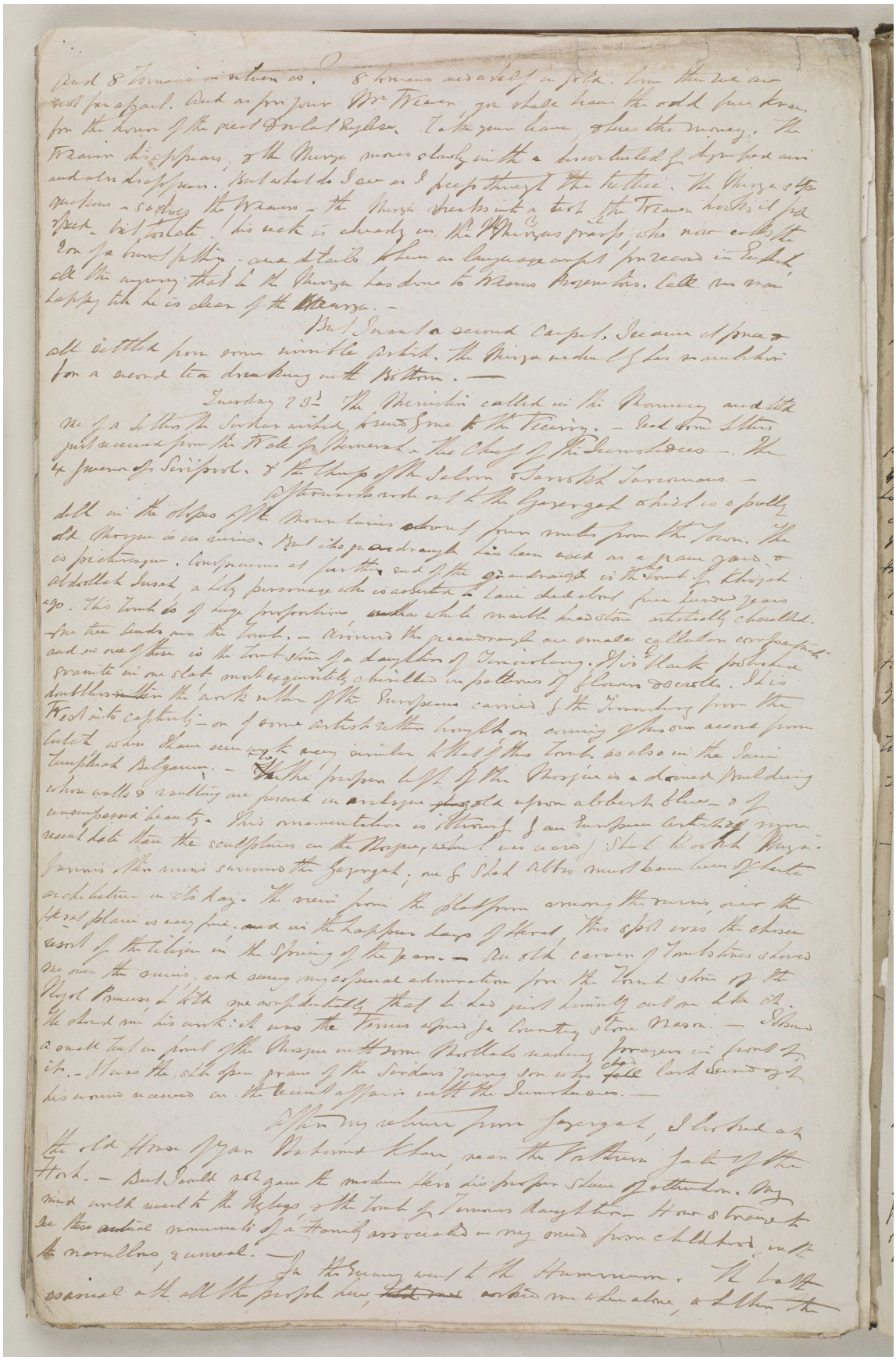

يوميات رحلة لويس بيلي الرسمية البرية من بلاد فارس إلى الهند عبر أفغانستان وتتضمن مشهد وهراة وكابول. [٢٤و] (٩٠/٤٧)

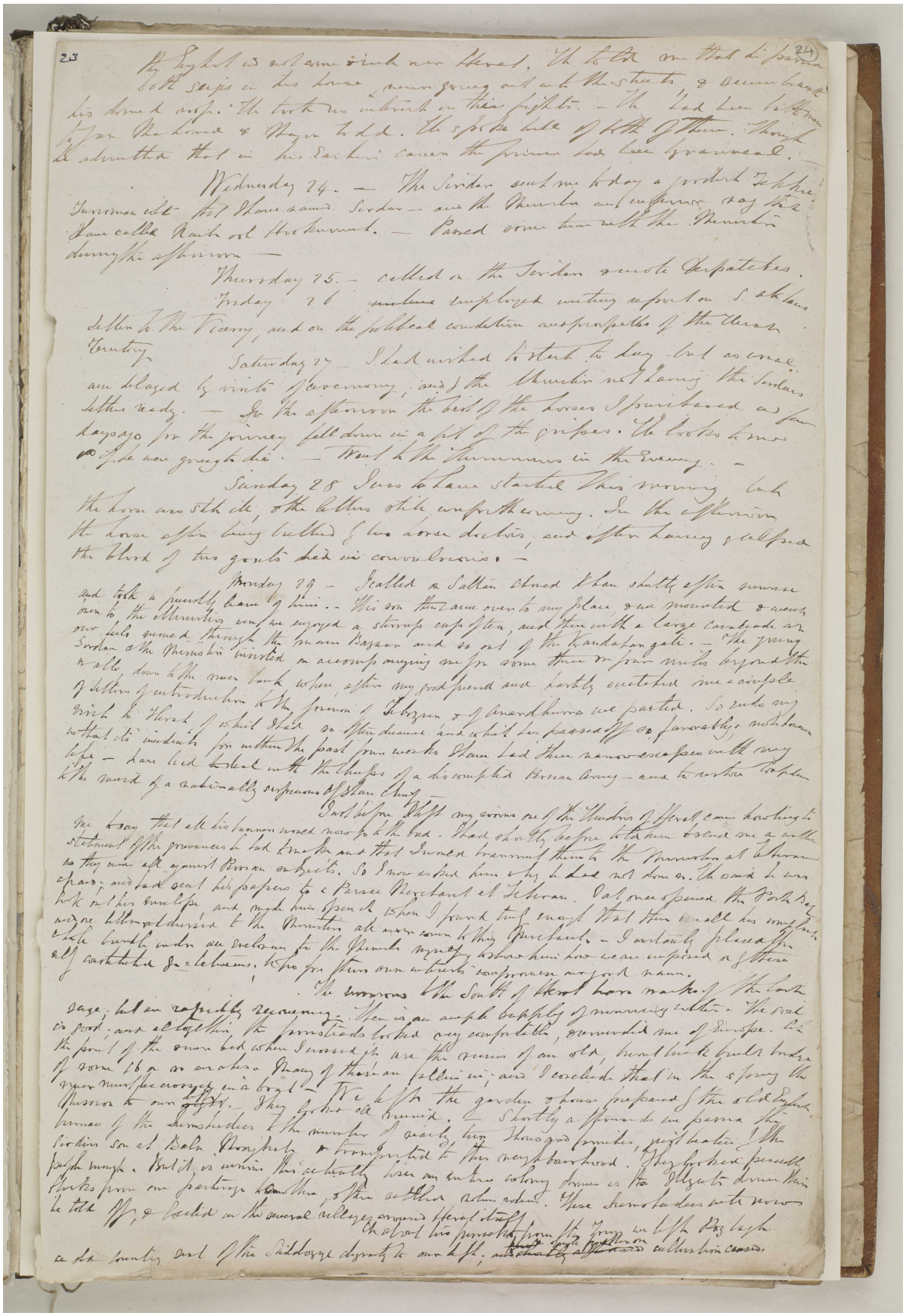

المرجع: Mss Eur F126/30 حق النشر: رخصة حكومة مفتوحة
اعرض على مكتبة قطر الرقمية: http://www.qdl.qa/العربية/archive/81055/vdc_100022698359.0x000030

مكتبة قطر الوطنية
Qatar National Library

BRITISH LIBRARY

يوميات رحلة لويس بيلي الرسمية البرية من بلاد فارس إلى الهند عبر أفغانستان وتتضمن مشهد وهراة وكابول. [٢٤ظ] (٩٠/٤٨)

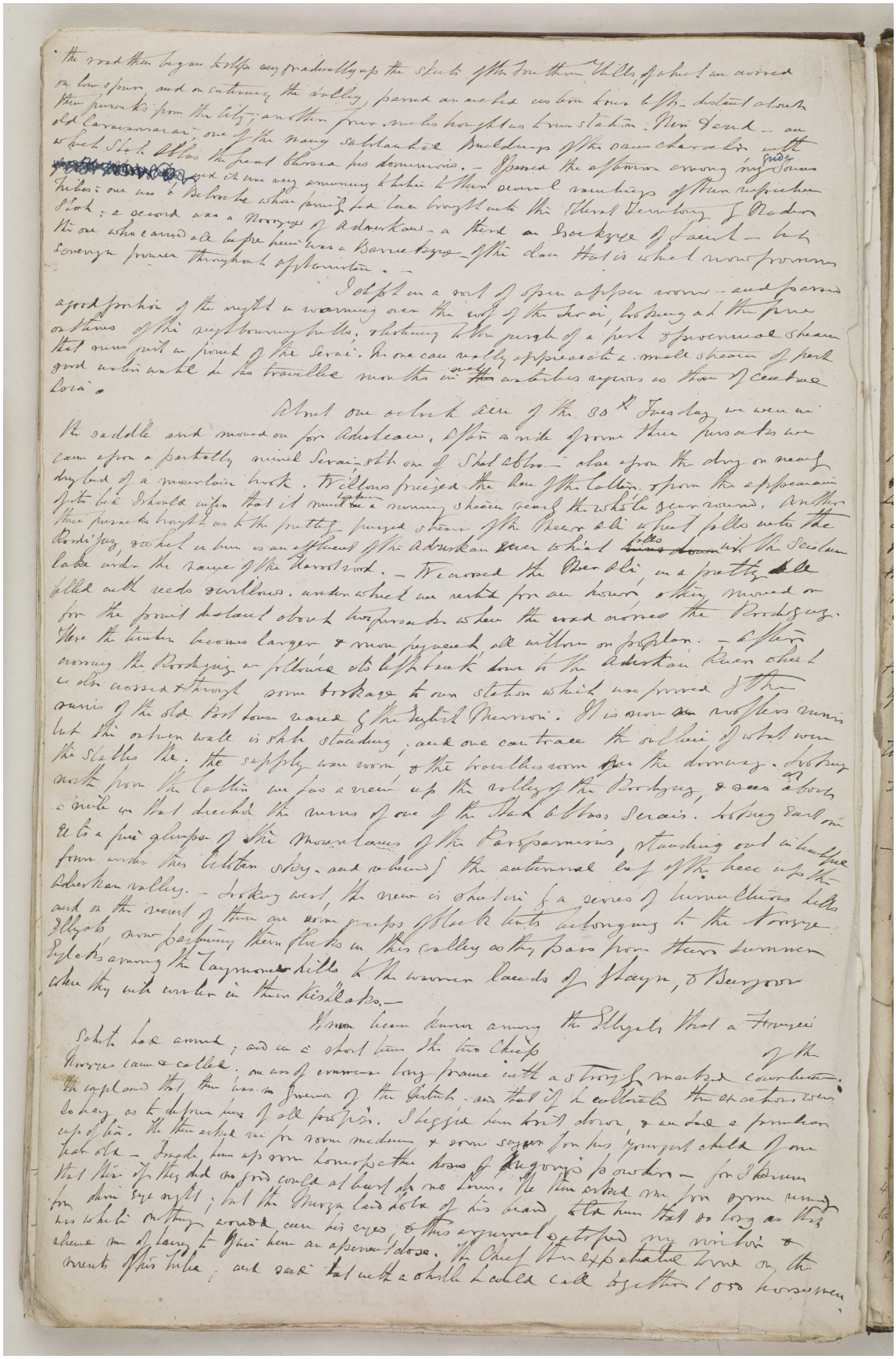

المرجع: Mss Eur F126/30 حق النشر: رخصة حكومة مفتوحة
اعرض على مكتبة قطر الرقمية: http://www.qdl.qa/العربية/archive/81055/vdc_100022698359.0x000031

يوميات رحلة لويس بيلي الرسمية البرية من بلاد فارس إلى الهند عبر أفغانستان وتتضمن مشهد وهراة وكابول. [٢٥و] (٩٠/٤٩)

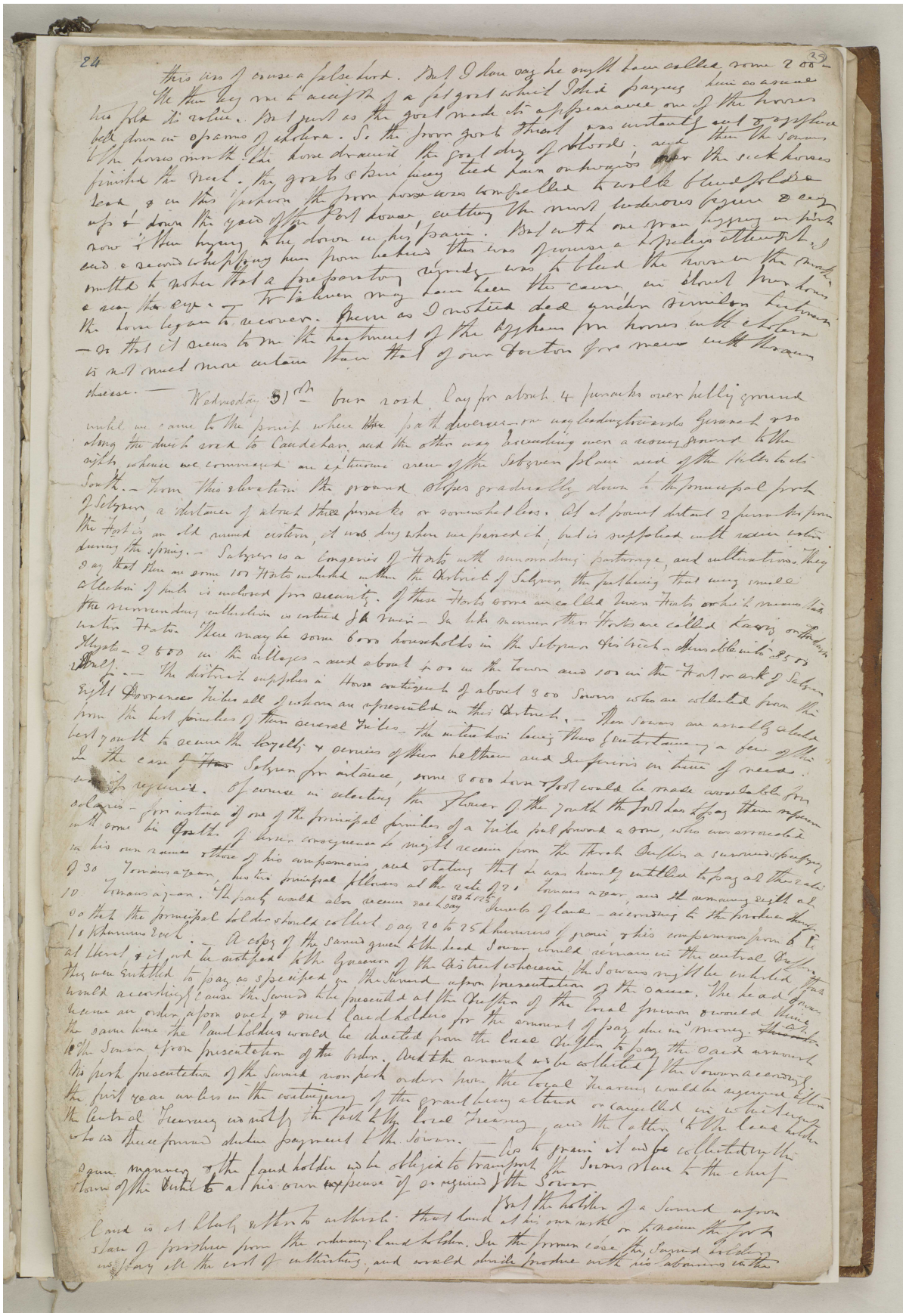

المرجع: Mss Eur F126/30 حق النشر: رخصة حكومة مفتوحة
اعرض على مكتبة قطر الرقمية: http://www.qdl.qa/العربية/archive/81055/vdc_100022698359.0x000032

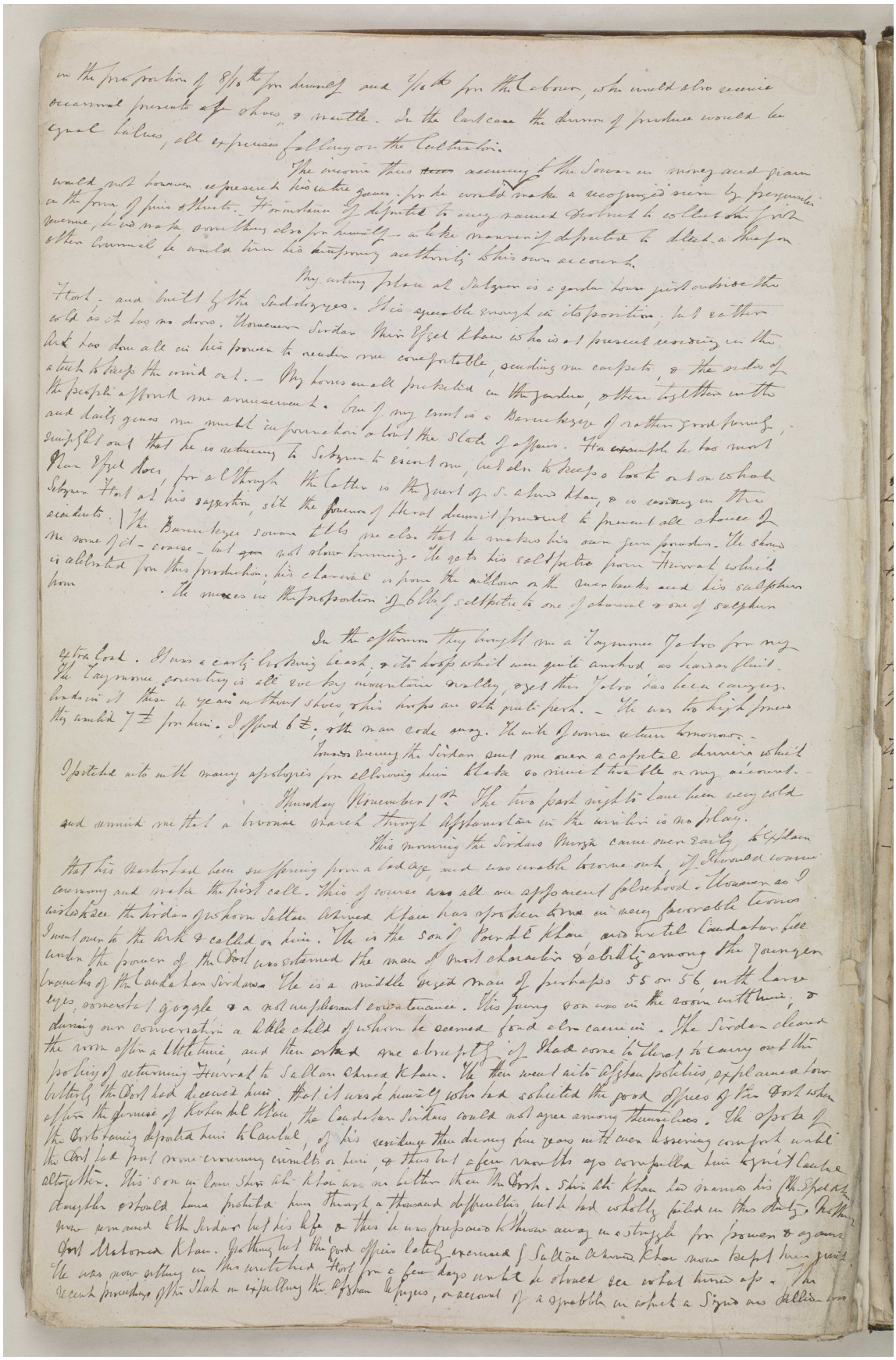

يوميات رحلة لويس بيلي الرسمية البرية من بلاد فارس إلى الهند عبر أفغانستان وتتضمن مشهد وهراة وكابول. [٢٦و] (٩٠/٥١)

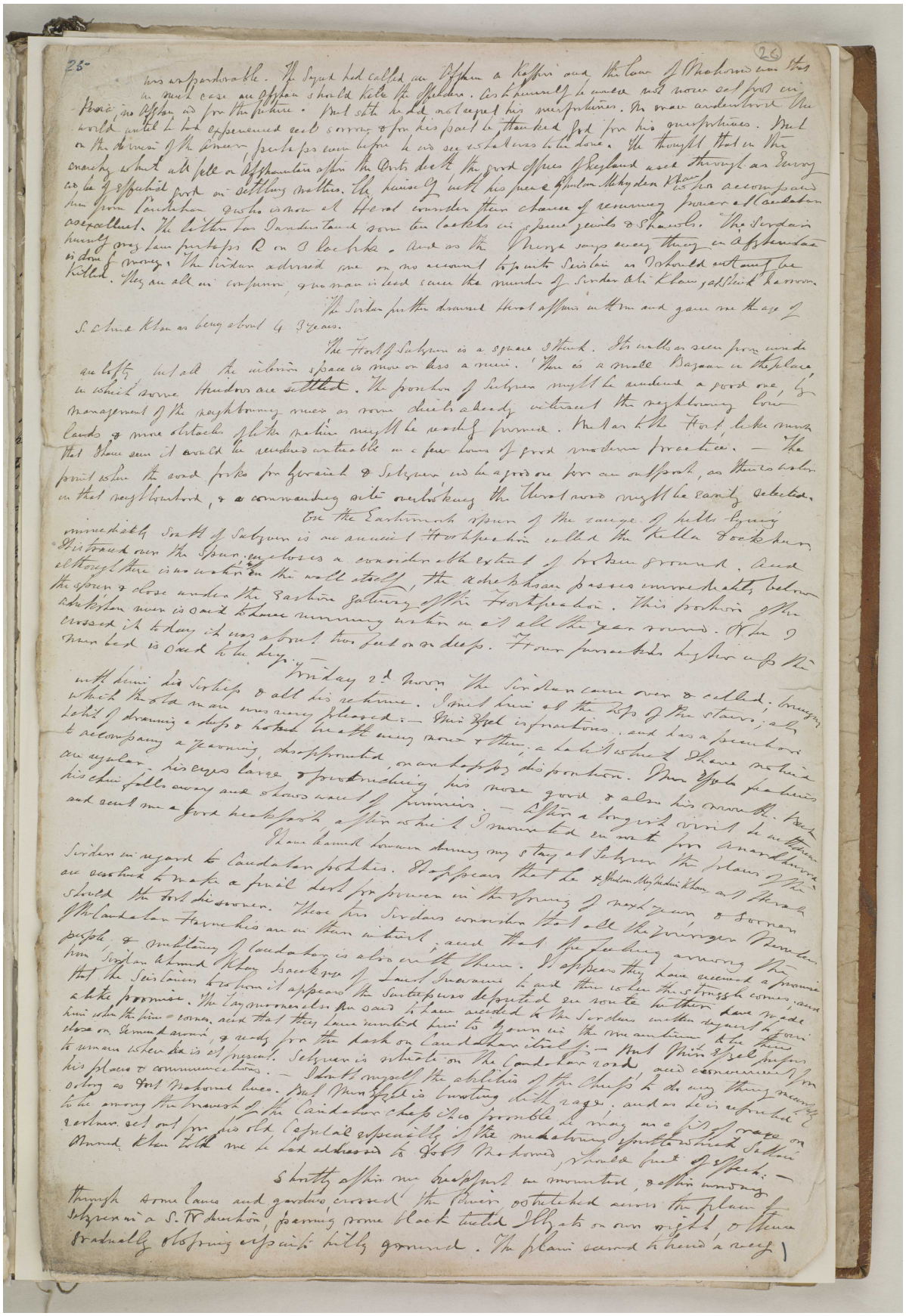

يوميات رحلة لويس بيلي الرسمية البرية من بلاد فارس إلى الهند عبر أفغانستان وتتضمن مشهد وهراة وكابول. [٢٦ظ] (٩٠/٥٢)

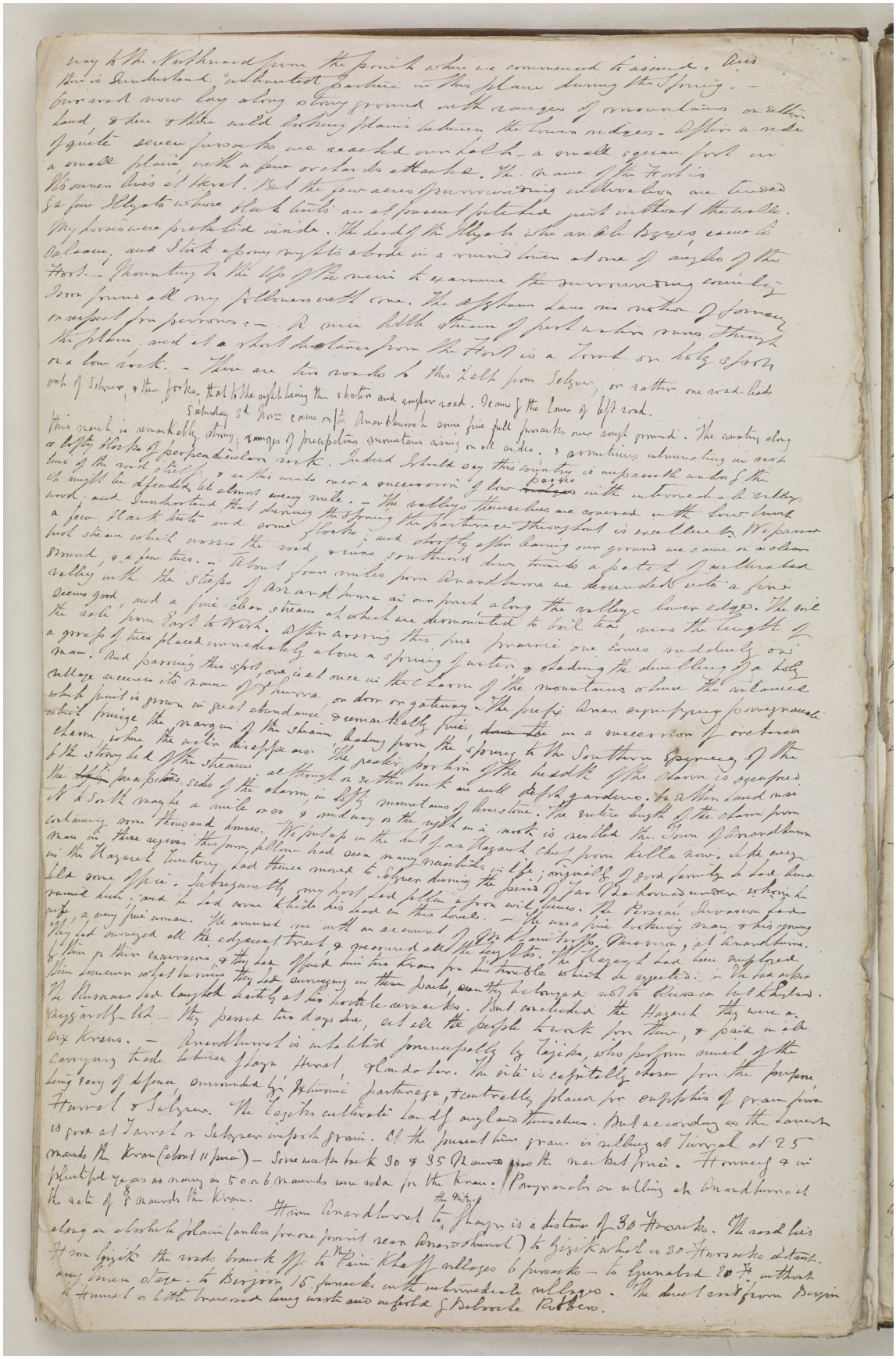

المرجع: Mss Eur F126/30 حق النشر: رخصة حكومة مفتوحة
اعرض على مكتبة قطر الرقمية: http://www.qdl.qa/العربية/archive/81055/vdc_100022698359.0x000035

يوميات رحلة لويس بيلي الرسمية البرية من بلاد فارس إلى الهند عبر أفغانستان وتتضمن مشهد وهراة وكابول. [٢٧و] (٩٠/٥٣)

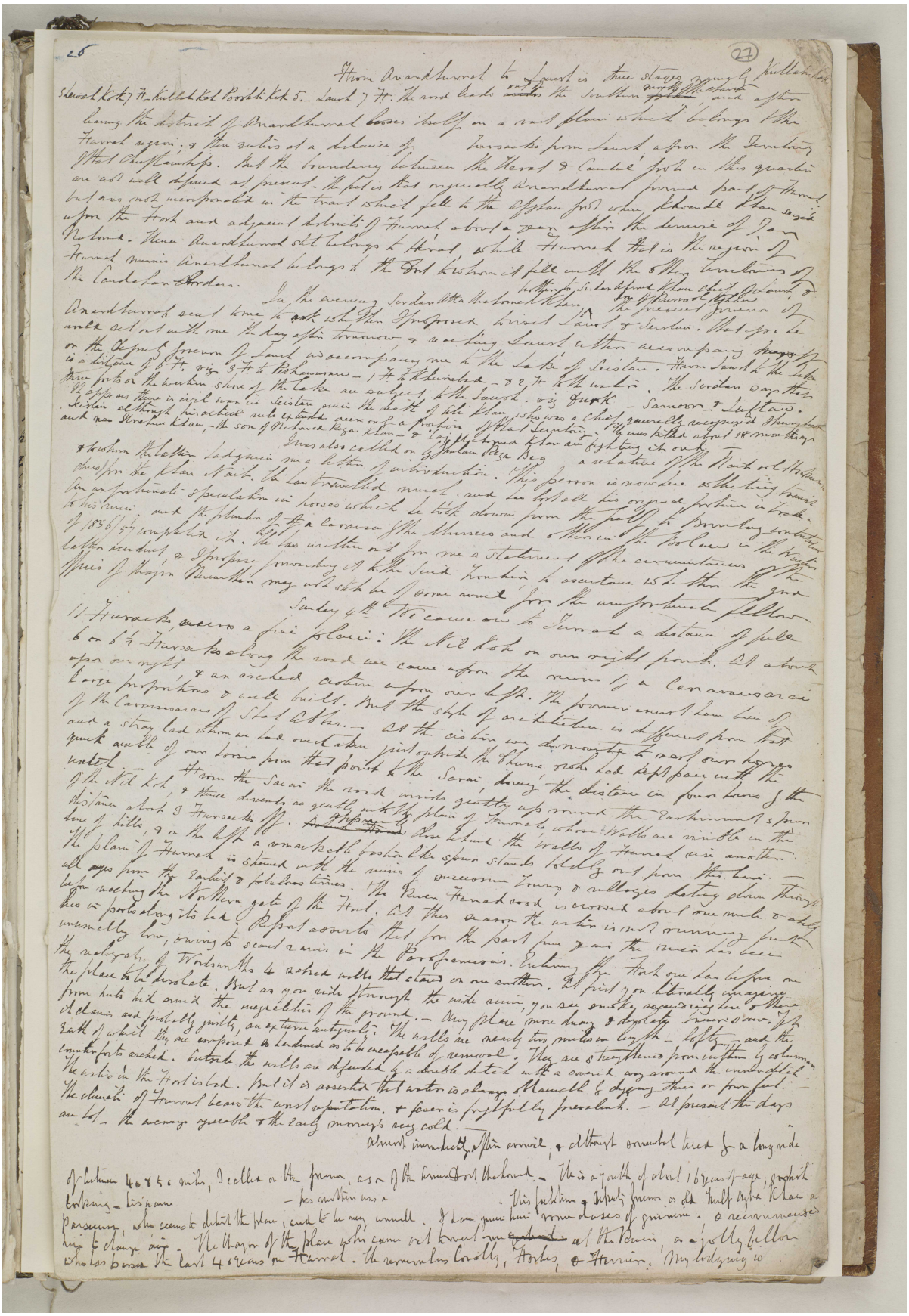

المرجع: Mss Eur F126/30 حق النشر: رخصة حكومة مفتوحة
اعرض على مكتبة قطر الرقمية: http://www.qdl.qa/العربية/archive/81055/vdc_100022698359.0x000036

يوميات رحلة لويس بيلي الرسمية البرية من بلاد فارس إلى الهند عبر أفغانستان وتتضمن مشهد وهراة وكابول. [٢٧ظ] (٩٠/٥٤)

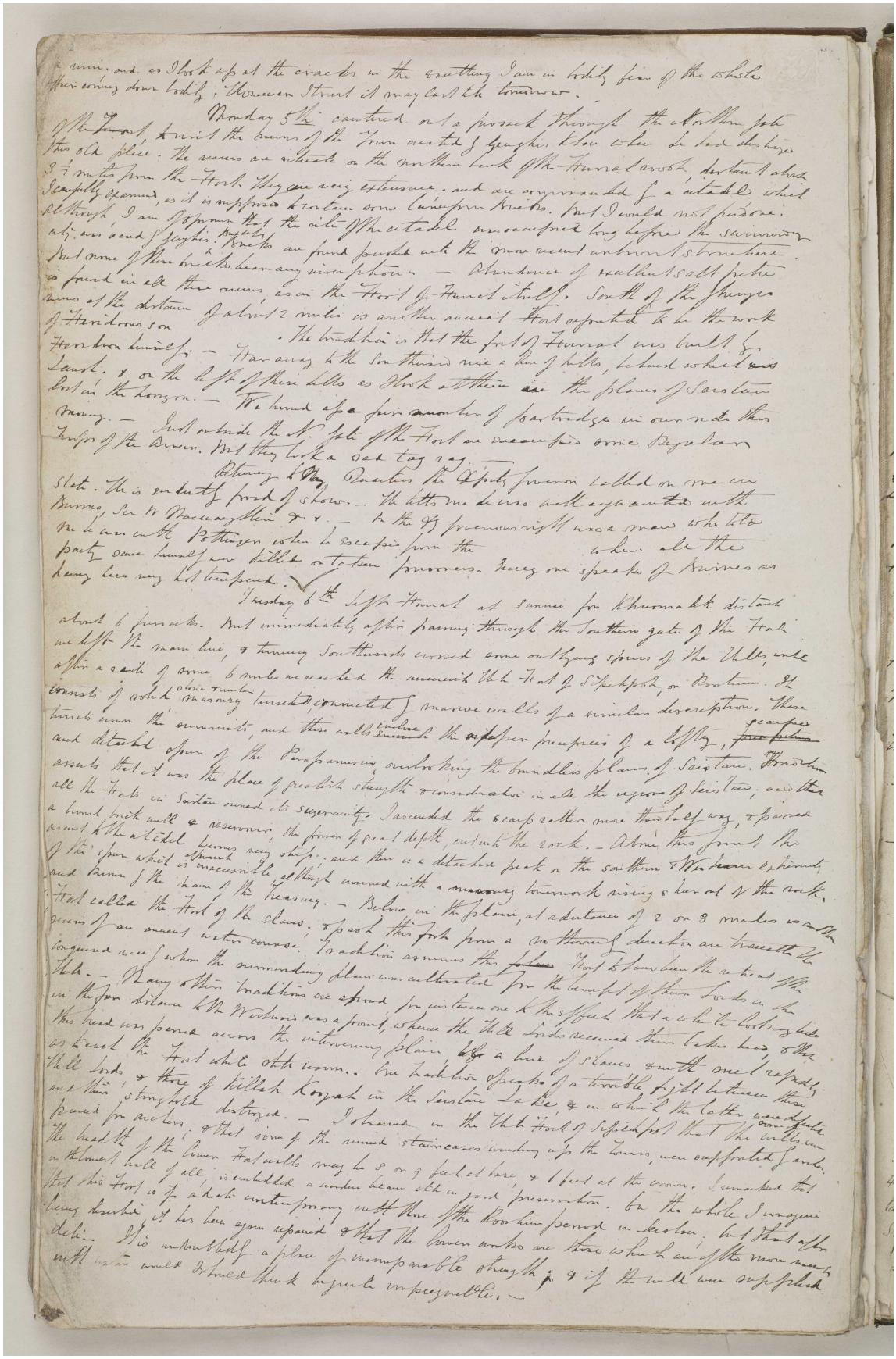

المرجع: Mss Eur F126/30 حق النشر: رخصة حكومة مفتوحة
اعرض على مكتبة قطر الرقمية: http://www.qdl.qa/العربية/archive/81055/vdc_100022698359.0x000037

يوميات رحلة لويس بيلي الرسمية البرية من بلاد فارس إلى الهند عبر أفغانستان وتتضمن مشهد وهراة وكابول. [٢٨و] (٩٠/٥٥)

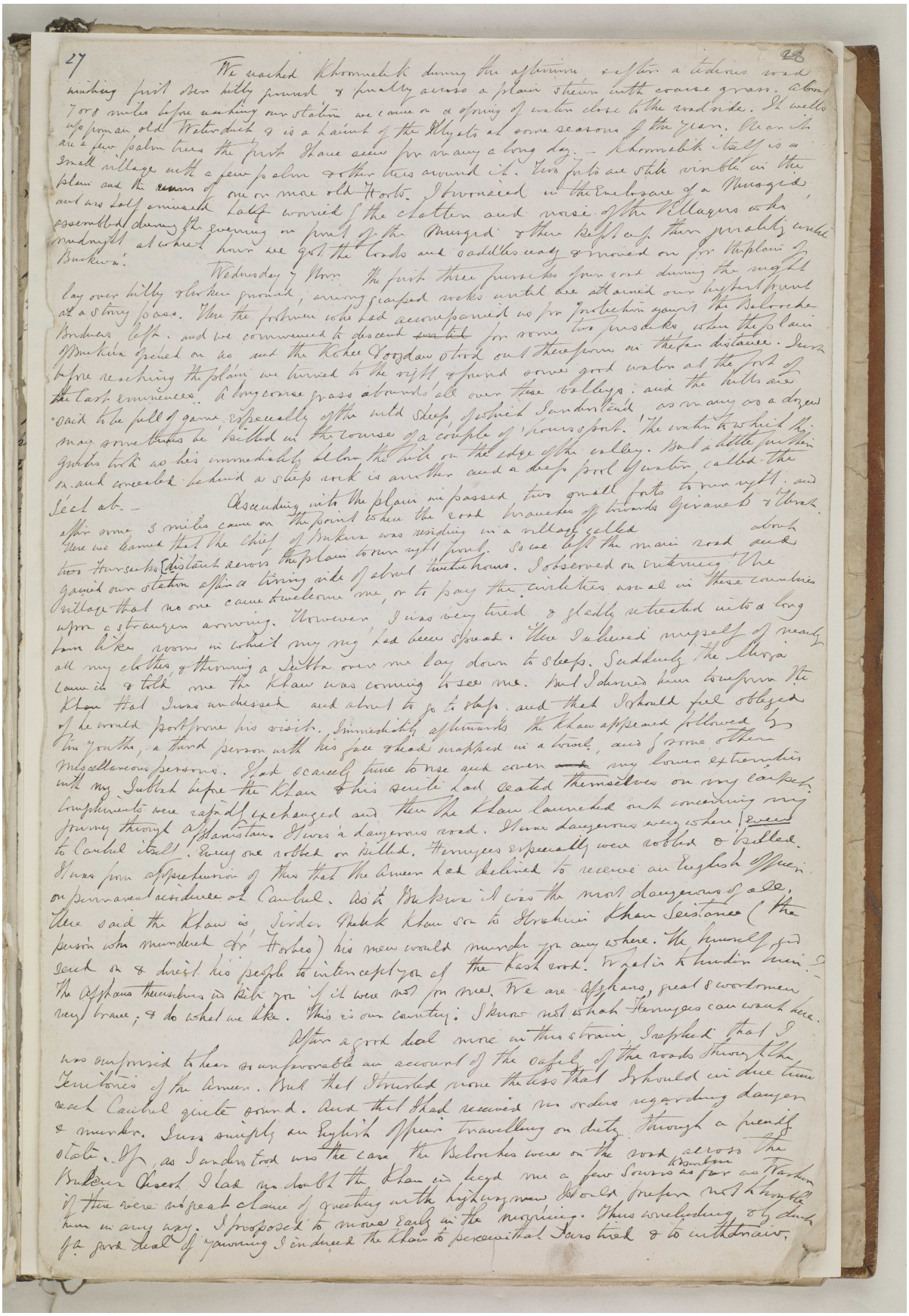

المرجع: Mss Eur F126/30 حق النشر: رخصة حكومة مفتوحة
اعرض على مكتبة قطر الرقمية: http://www.qdl.qa/العربية/archive/81055/vdc_100022698359.0x000038

يوميات رحلة لويس بيلي الرسمية البرية من بلاد فارس إلى الهند عبر أفغانستان وتتضمن مشهد وهراة وكابول. [٢٨ظ] (٩٠/٥٦)

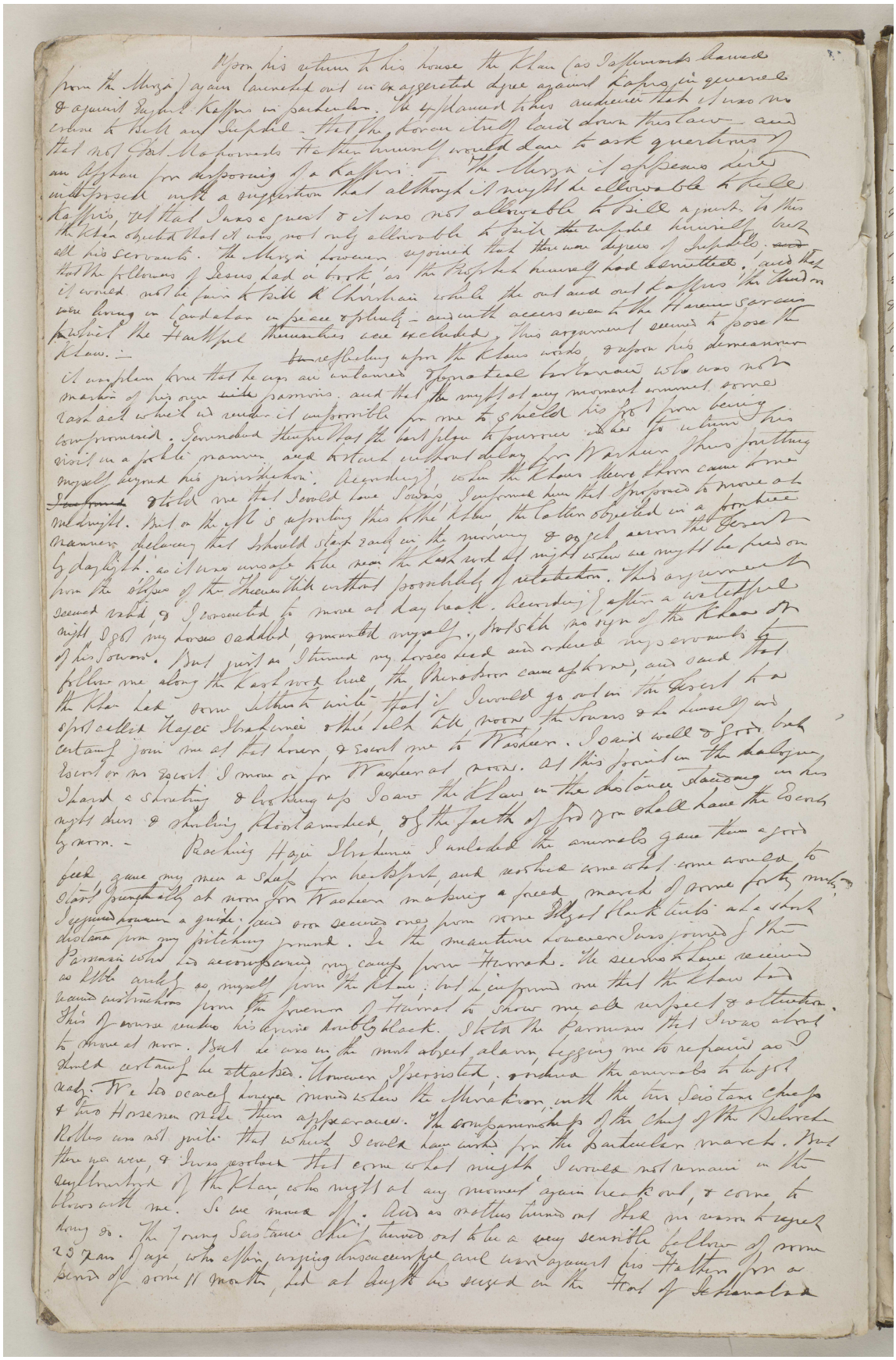

المرجع: Mss Eur F126/30 حق النشر: رخصة حكومة مفتوحة
اعرض على مكتبة قطر الرقمية: http://www.qdl.qa/العربية/archive/81055/vdc_100022698359.0x000039

يوميات رحلة لويس بيلي الرسمية البرية من بلاد فارس إلى الهند عبر أفغانستان وتتضمن مشهد وهراة وكابول. [٢٩و] (٩٠/٥٧)

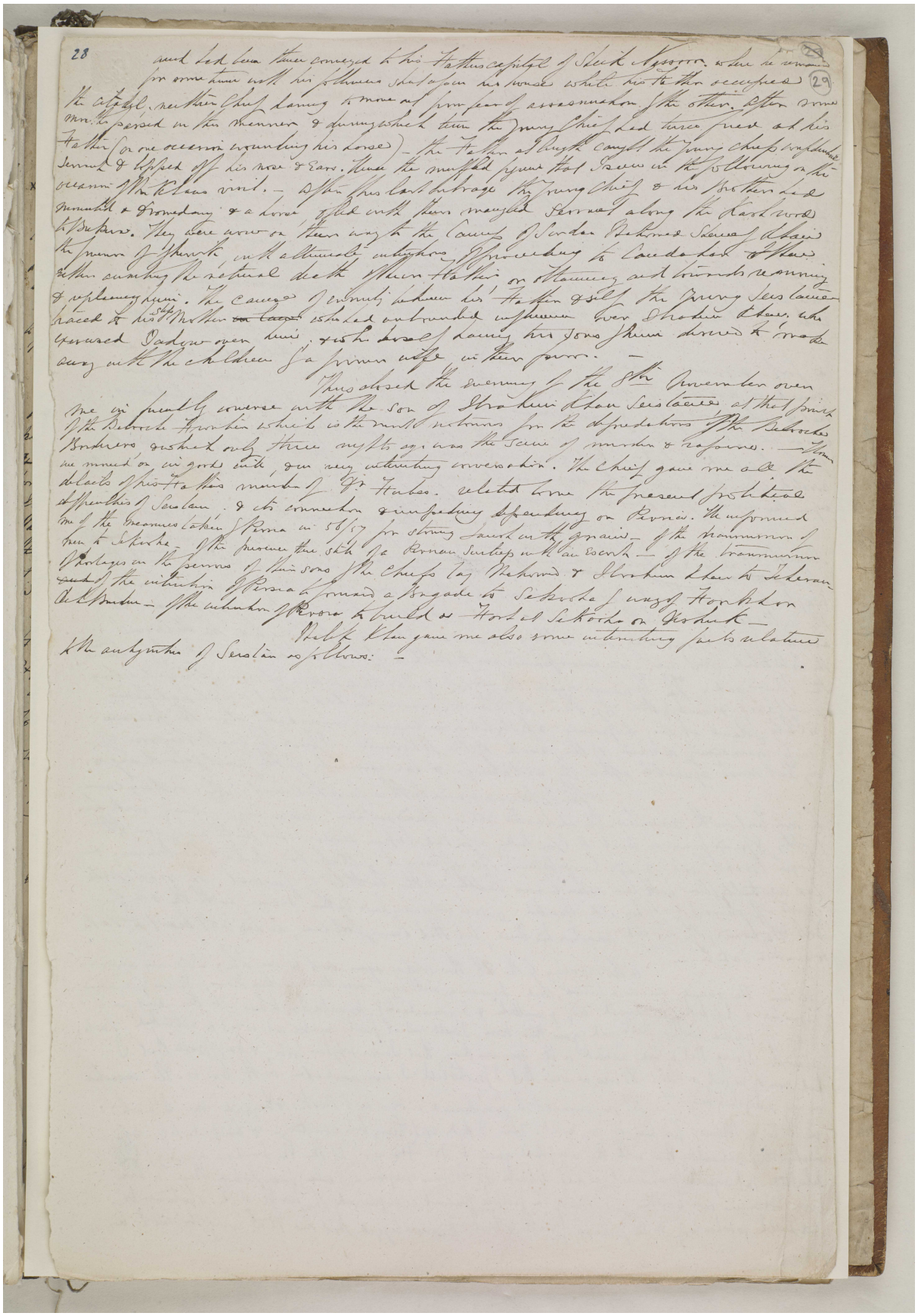

المرجع: Mss Eur F126/30 حق النشر: رخصة حكومة مفتوحة

اعرض على مكتبة قطر الرقمية: http://www.qdl.qa/العربية/archive/81055/vdc_100022698359.0x00003a

يوميات رحلة لويس بيلي الرسمية البرية من بلاد فارس إلى الهند عبر أفغانستان وتتضمن مشهد وهراة وكابول. [٢٩ظ] (٩٠/٥٨)

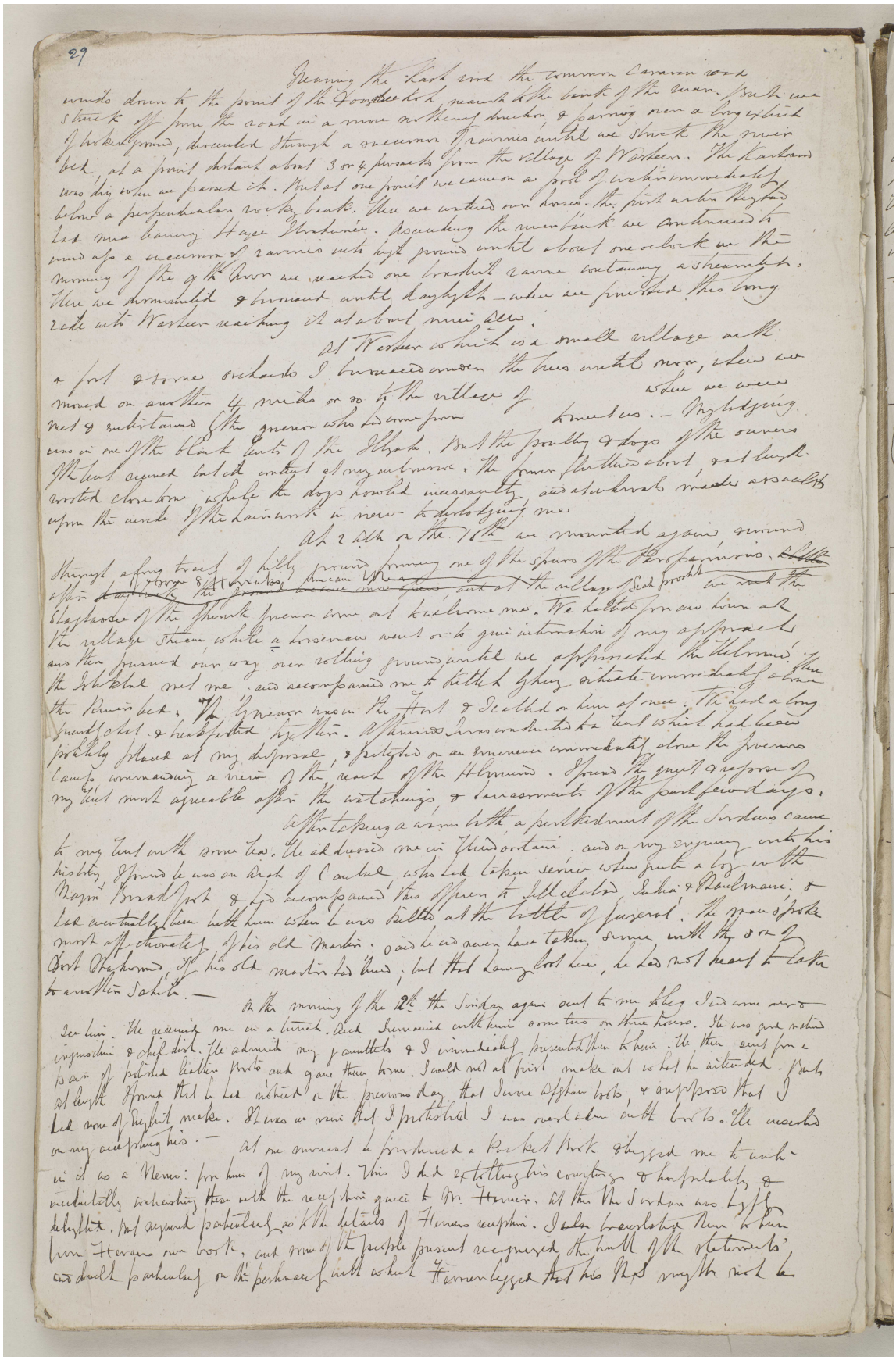

المرجع: Mss Eur F126/30 حق النشر: رخصة حكومة مفتوحة
اعرض على مكتبة قطر الرقمية: http://www.qdl.qa/العربية/archive/81055/vdc_100022698359.0x00003b

يوميات رحلة لويس بيلي الرسمية البرية من بلاد فارس إلى الهند عبر أفغانستان وتتضمن مشهد وهراة وكابول. [٣٠و] (٩٠/٥٩)

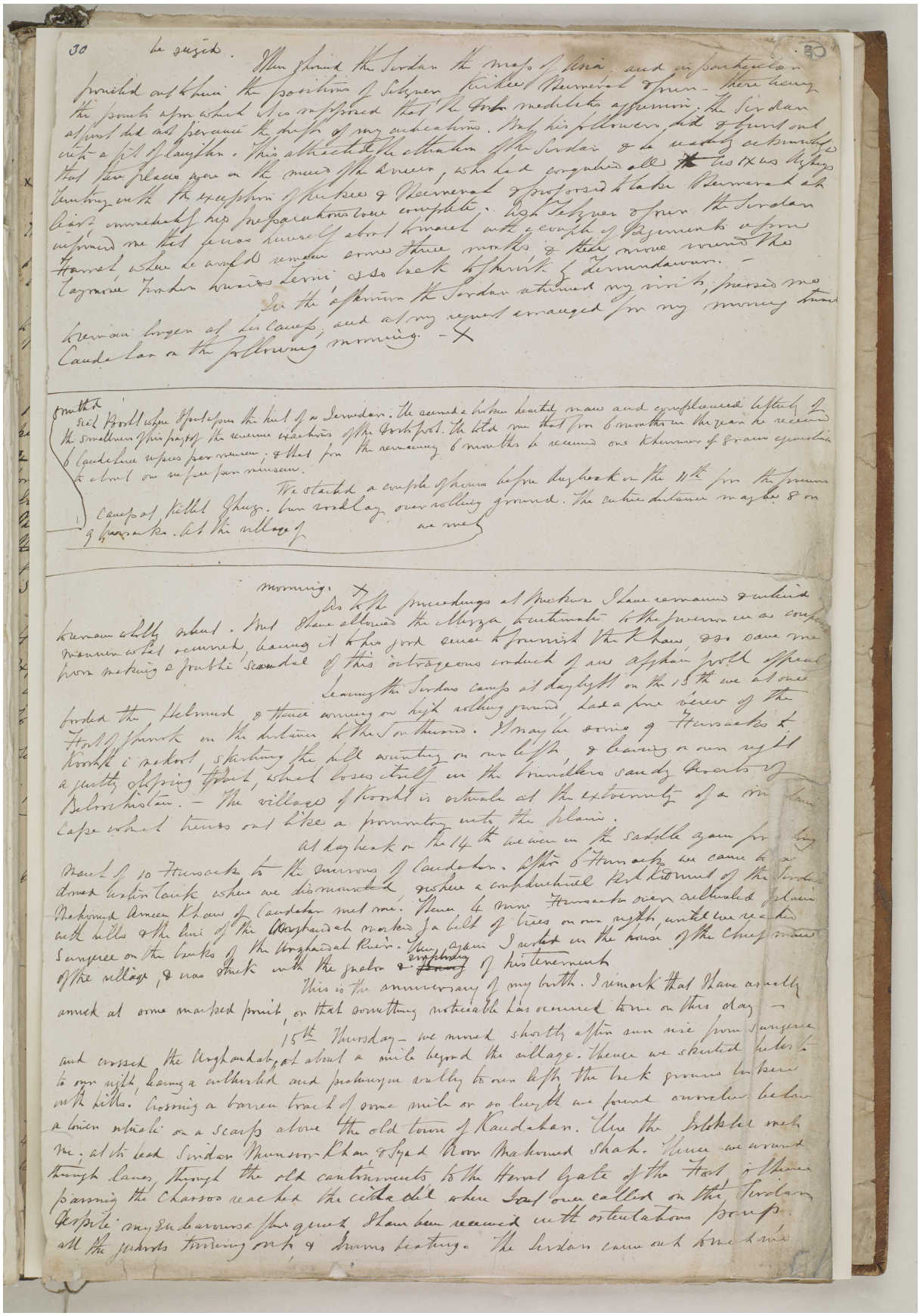

المرجع: Mss Eur F126/30 حق النشر: رخصة حكومة مفتوحة
اعرض على مكتبة قطر الرقمية: http://www.qdl.qa/العربية/archive/81055/vdc_100022698359.0x00003c

مكتبة قطر الوطنية
Qatar National Library

BRITISH LIBRARY

يوميات رحلة لويس بيلي الرسمية البرية من بلاد فارس إلى الهند عبر أفغانستان وتتضمن مشهد وهراة وكابول. [٣٠ظ] (٩٠/٦٠)

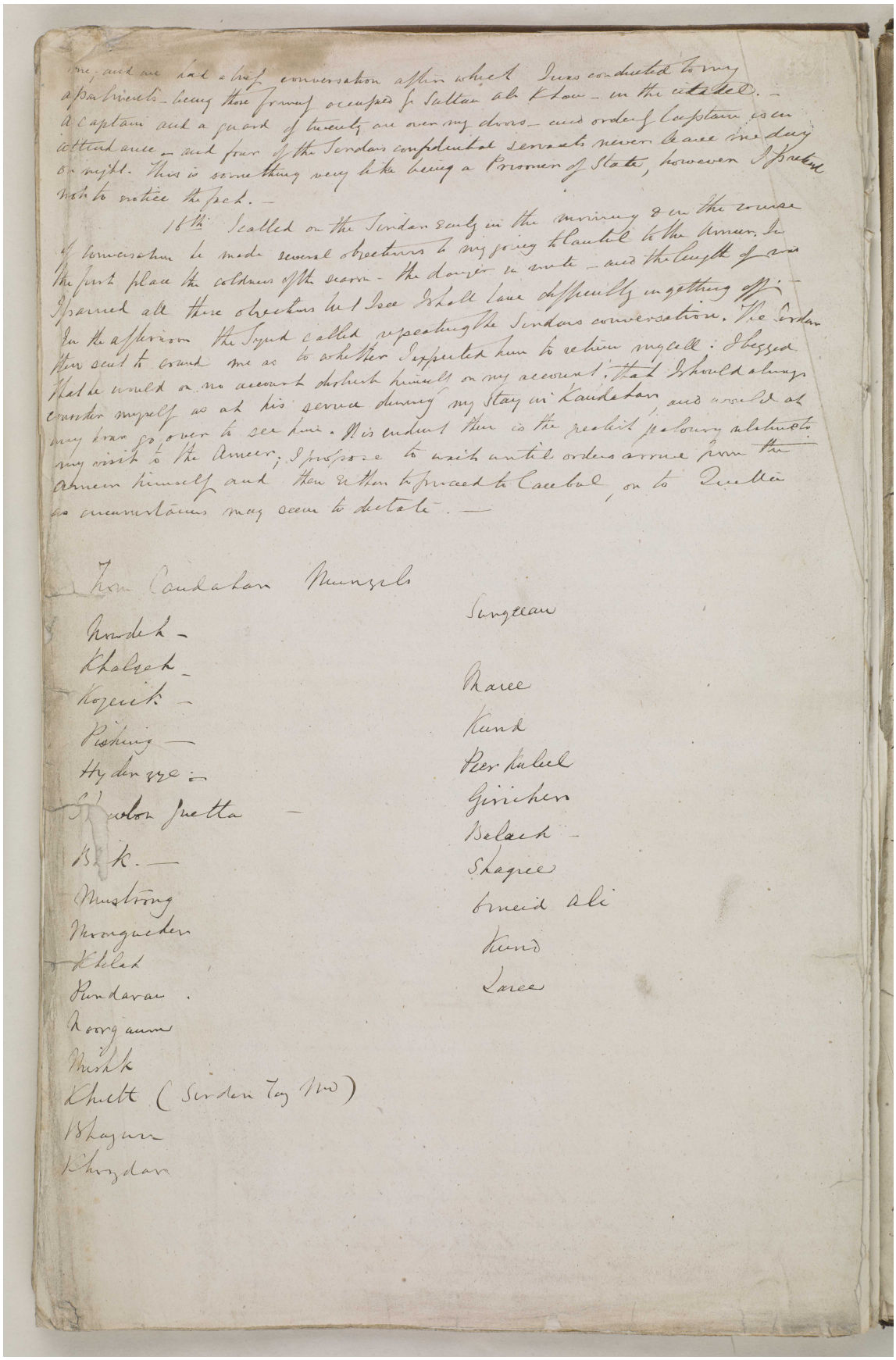

me, and we had a brief conversation after which I was conducted to my apartments – being those formerly occupied by Sultan Ali Khan – in the citadel. – A captain and a guard of twenty are over my doors – and orderly Captain is in attendance – and four of the Sirdars confidential servants never leave me day or night. This is something very like being a Prisoner of State, however I pretend not to notice the fact. –

16th I called on the Sirdar early in the morning & in the course of conversation he made several objections to my going to Cautul to the Ameer. In the first place the coldness of the season – the danger en route – and the length of road I parried all these objections but I see I shall have difficulty in getting off. – In the afternoon the Syud called repeating the Sirdars conversation. The Sirdar then sent to sound me as to whether I expected him to return my call: I begged that he would on no account disturb himself on my account, that I should always consider myself as at his service during my stay in Kandahar, and would at any hour go over to see him. It is evident there is the greatest jealousy relative to my visit to the Ameer; I propose to wait until orders arrive from the Ameer himself and then either to proceed to Caubul, or to Quetta as circumstances may seem to dictate. –

From Candahar Munzils

Nowdeh –
Khalzeh –
Kojeeik –
Pishing –
Hydenzye –
Shawlon Quetta –
Bak. –
Mustrong
Moonguchen
Khelat
Pundarau
Noorgaum
Mishk
Khutt (Sirdar Tay Mo)
Bhagwan
Khozdar

Sungeeau
Maree
Kund
Peer Kuleel
Girichen
Balach –
Shagree
Omeid Ali
Kund
Laree

المرجع: Mss Eur F126/30 حق النشر: رخصة حكومة مفتوحة
اعرض على مكتبة قطر الرقمية: http://www.qdl.qa/العربية/archive/81055/vdc_100022698359.0x00003d

يوميات رحلة لويس بيلي الرسمية البرية من بلاد فارس إلى الهند عبر أفغانستان وتتضمن مشهد وهراة وكابول. [٣١و] (٩٠/٦١)

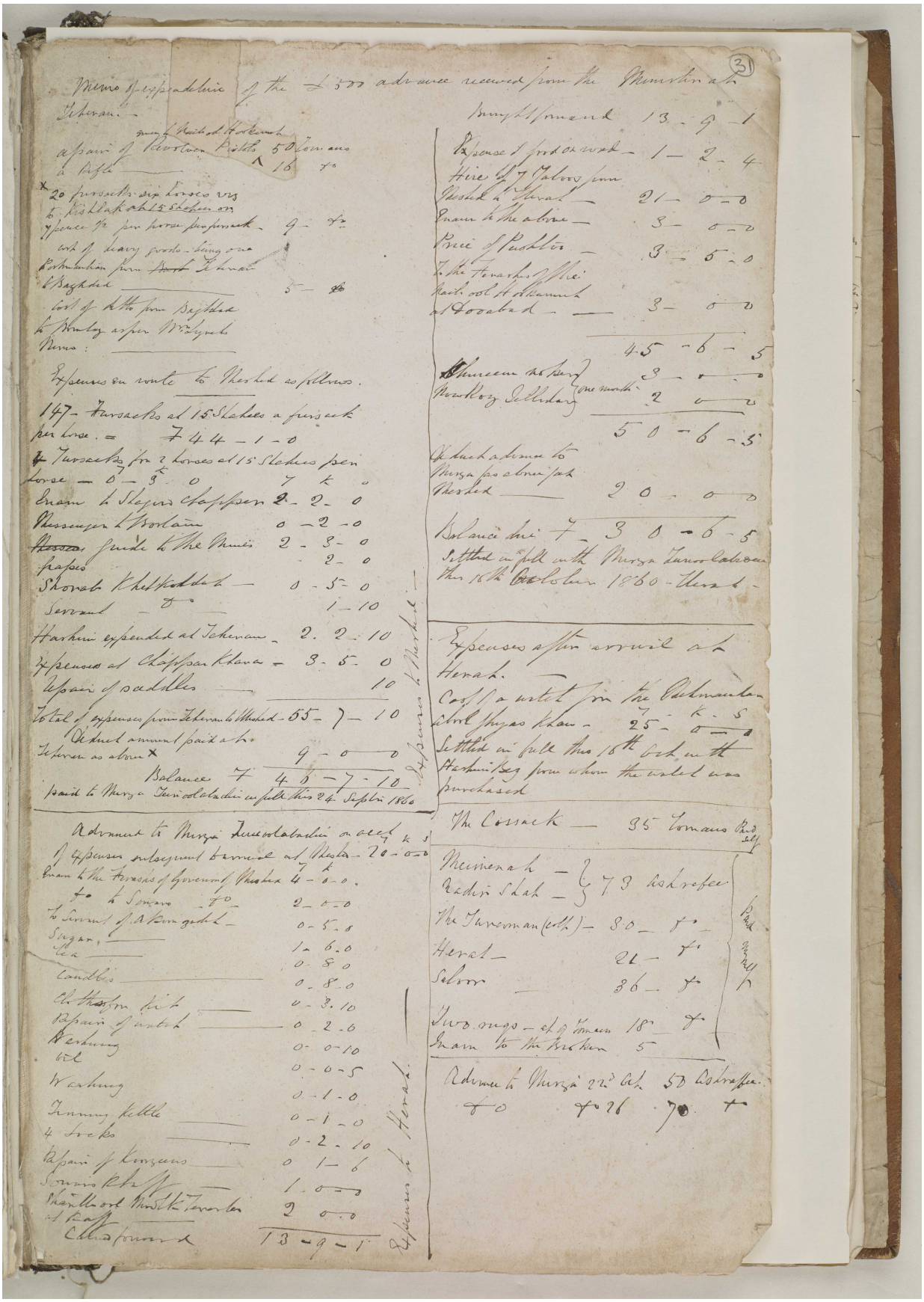

يوميات رحلة لويس بيلي الرسمية البرية من بلاد فارس إلى الهند عبر أفغانستان وتتضمن مشهد وهراة وكابول. [٣١ظ] (٩٠/٦٢)

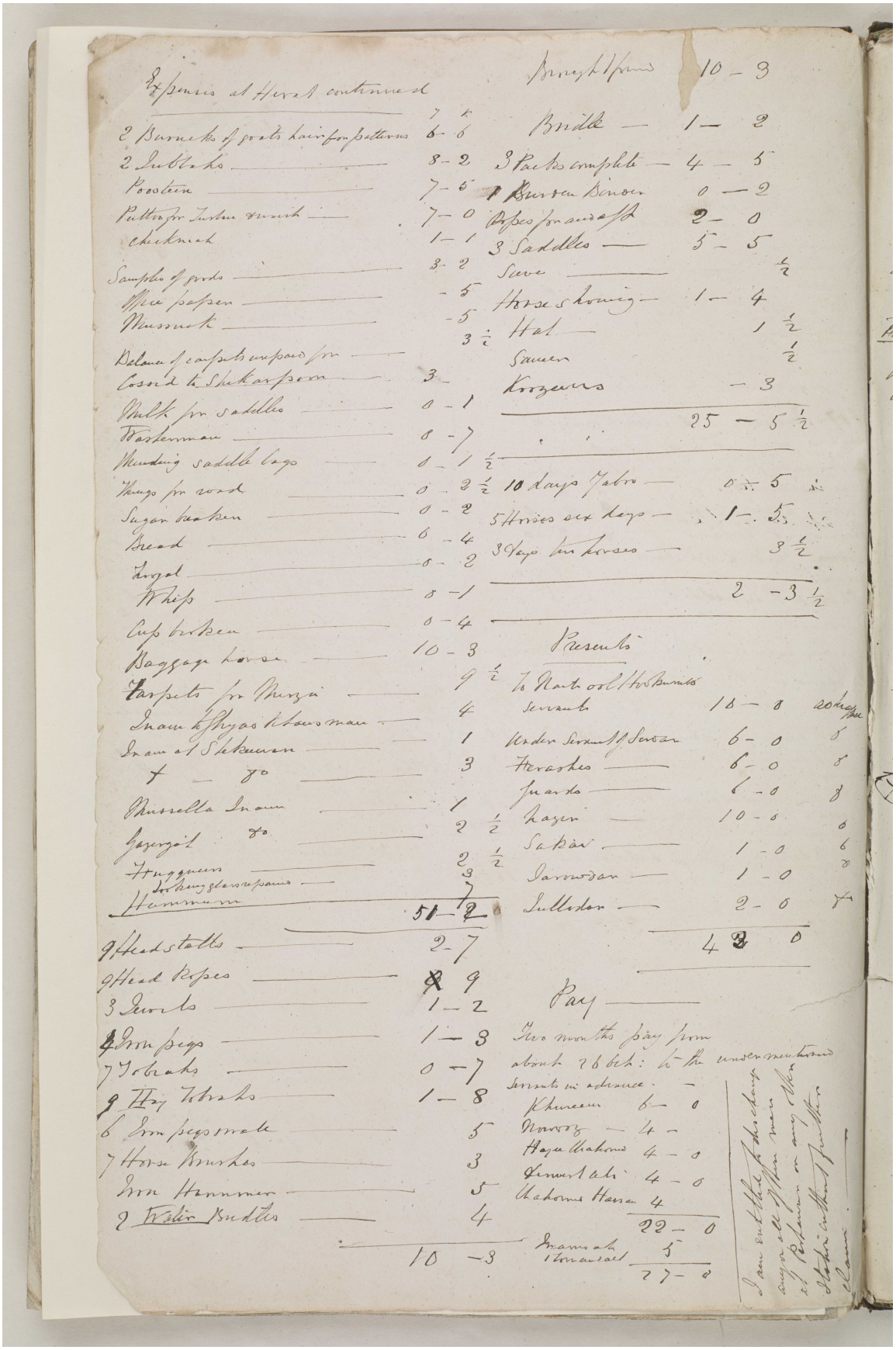

المرجع: Mss Eur F126/30 حق النشر: رخصة حكومة مفتوحة
اعرض على مكتبة قطر الرقمية: http://www.qdl.qa/العربية/archive/81055/vdc_100022698359.0x00003f

يوميات رحلة لويس بيلي الرسمية البرية من بلاد فارس إلى الهند عبر أفغانستان وتتضمن مشهد وهراة وكابول. [٣٢و] (٩٠/٦٣)

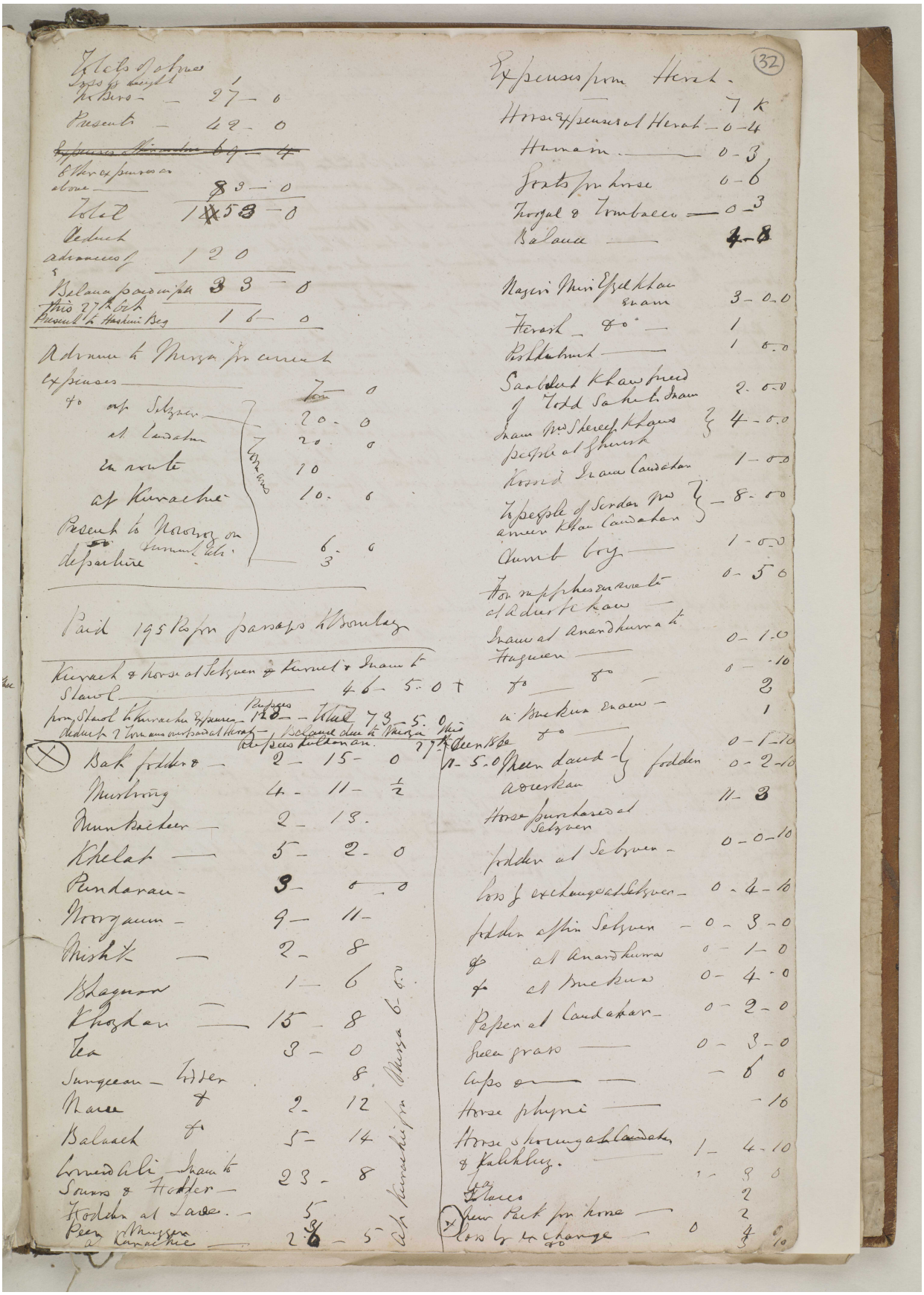

المرجع: Mss Eur F126/30 حق النشر: رخصة حكومة مفتوحة
اعرض على مكتبة قطر الرقمية: http://www.qdl.qa/العربية/archive/81055/vdc_100022698359.0x000040

يوميات رحلة لويس بيلي الرسمية البرية من بلاد فارس إلى الهند عبر أفغانستان وتتضمن مشهد وهراة وكابول. [٣٢ظ] (٩٠/٦٤)

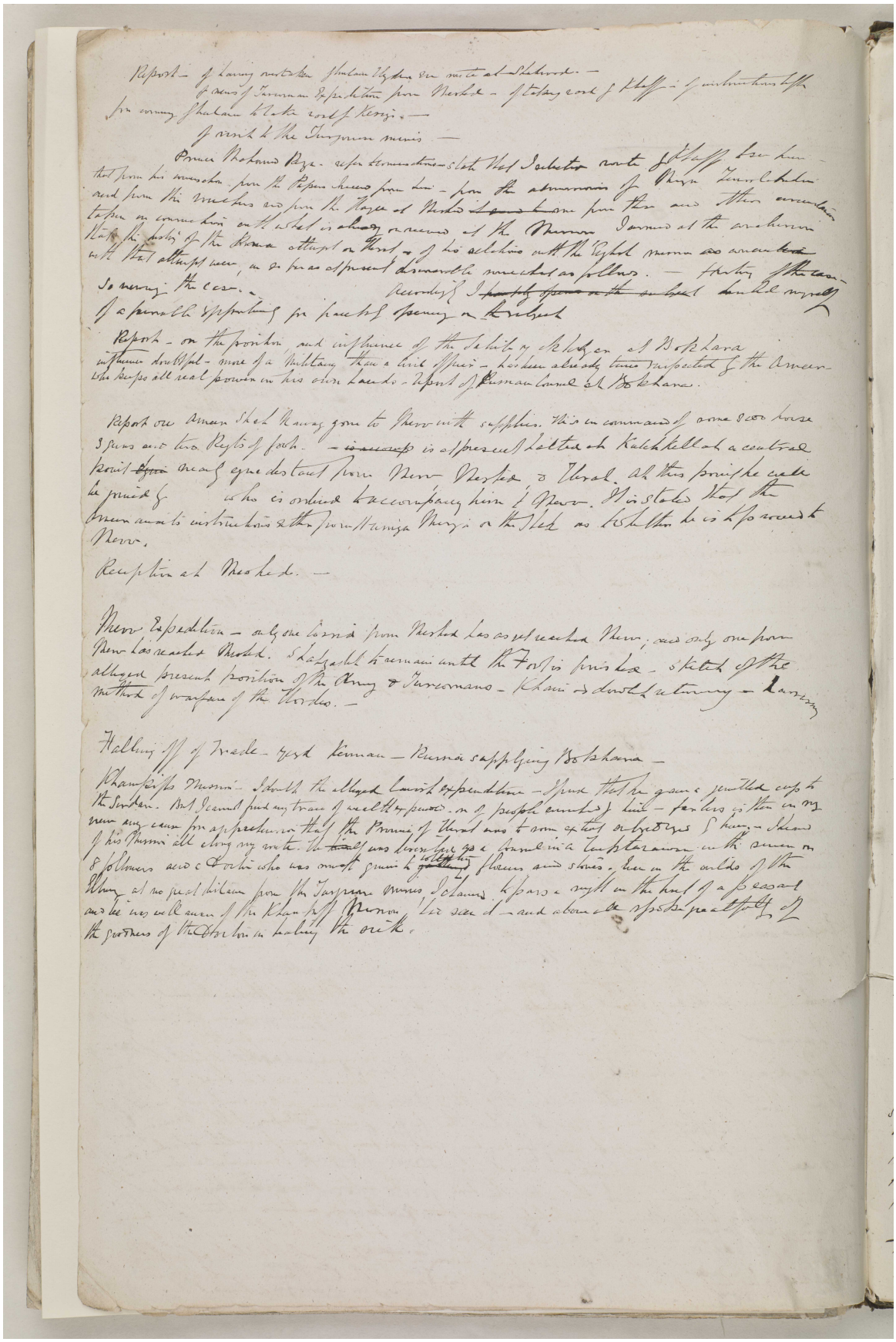

يوميات رحلة لويس بيلي الرسمية البرية من بلاد فارس إلى الهند عبر
أفغانستان وتتضمن مشهد وهراة وكابول. [٣٣و] (٩٠/٦٥)

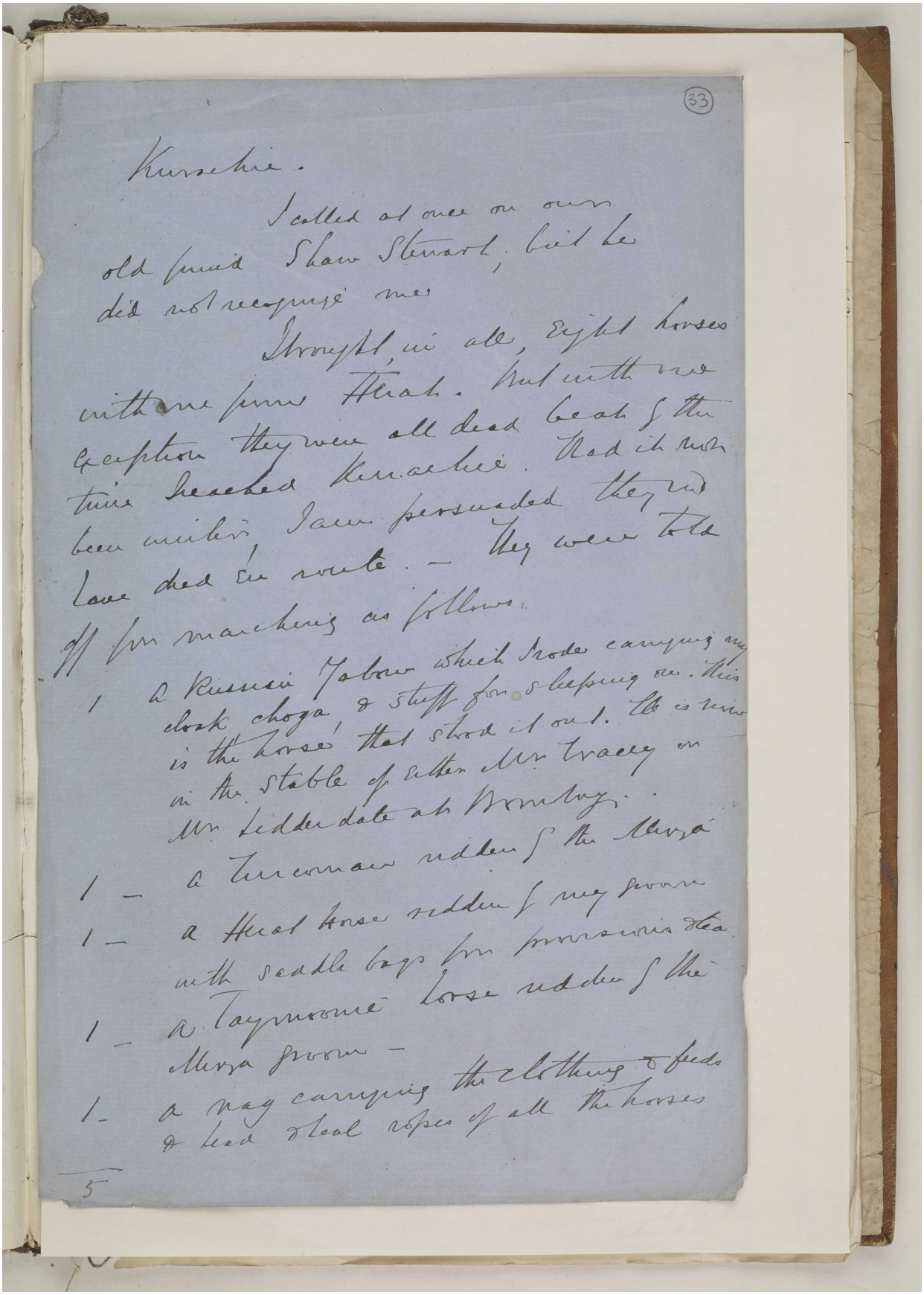

(33)

Kurachie.

I called at once on our old friend Shaw Stewart, but he did not recognize me.

I brought, in all, eight horses with me from Herat. But with one exception they were all dead beat by the time I reached Kurachie. Had it not been winter, I am persuaded they wd have died en route. — They were told off for marching as follows.

1 A Russian Yabow which I rode carrying my cloak, choga, & stuff for sleeping on. This is the horse that stood it out. He is now in the stable of either Mr Tracey or Mr Lidderdale at Bombay.

1 — A Turcoman ridden by the Mirza

1 — A Herat horse ridden by my groom with saddle bags for provisions &c.

1 — A Taymoonie horse ridden by the Mirza groom —

1 — A nag carrying the clothing & feeds & head & heal ropes of all the horses

5

المرجع: Mss Eur F126/30 حق النشر: رخصة حكومة مفتوحة
اعرض على مكتبة قطر الرقمية: http://www.qdl.qa/العربية/archive/81055/vdc_100022698359.0x000042

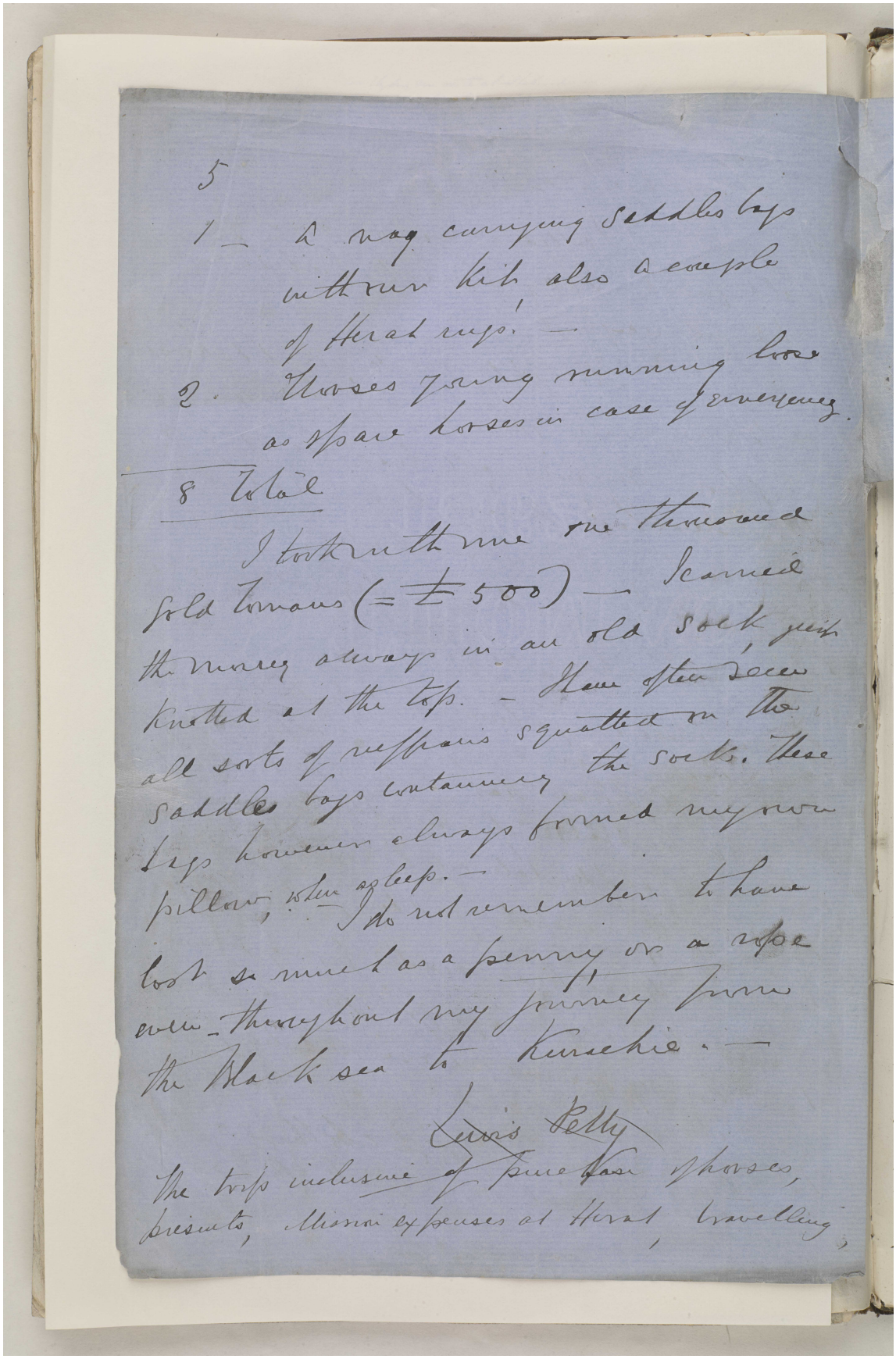

5

1 — A nag carrying saddles bags with our kit, also a couple of Herat rugs. —

2. Horses young running loose as spare horses in case of emergency.

8 Total

I took with me one thousand gold Tomans (= £500) — I carried the money always in an old sock, just knotted at the top. — I have often seen all sorts of neffrains squatted on the saddles bags containing the socks. These bags however always formed my own pillow, when asleep. — I do not remember to have lost so much as a penny or a rope even — throughout my journey from the Black sea to Kurachie. —

Lewis Pelly

The trip inclusive of purchase of horses, presents, Mission expenses at Herat, travelling,

المرجع: Mss Eur F126/30 حق النشر: رخصة حكومة مفتوحة
اعرض على مكتبة قطر الرقمية: http://www.qdl.qa/العربية/archive/81055/vdc_100022698359.0x000043

يوميات رحلة لويس بيلي الرسمية البرية من بلاد فارس إلى الهند عبر أفغانستان وتتضمن مشهد وهراة وكابول. [٣٤و] (٩٠/٦٧)

(34)

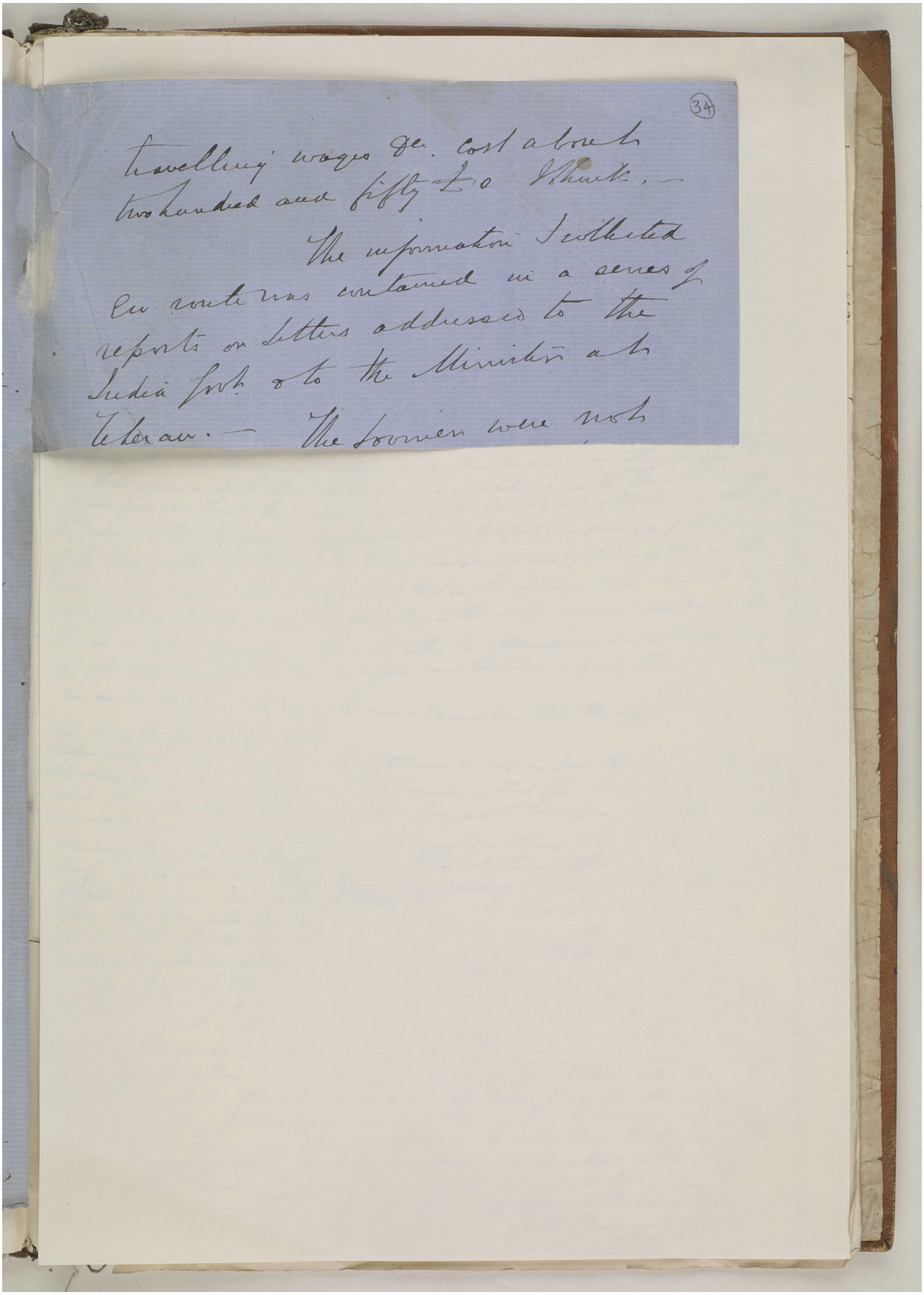

travelling wages &c. cost about two hundred and fifty £s I think. —

The information I collected en route was contained in a series of reports on letters addressed to the India Govt. & to the Minister at Teheran. — The Sowmen were not

يوميات رحلة لويس بيلي الرسمية البرية من بلاد فارس إلى الهند عبر أفغانستان وتتضمن مشهد وهراة وكابول. [٣٤ظ] (٩٠/٦٨)

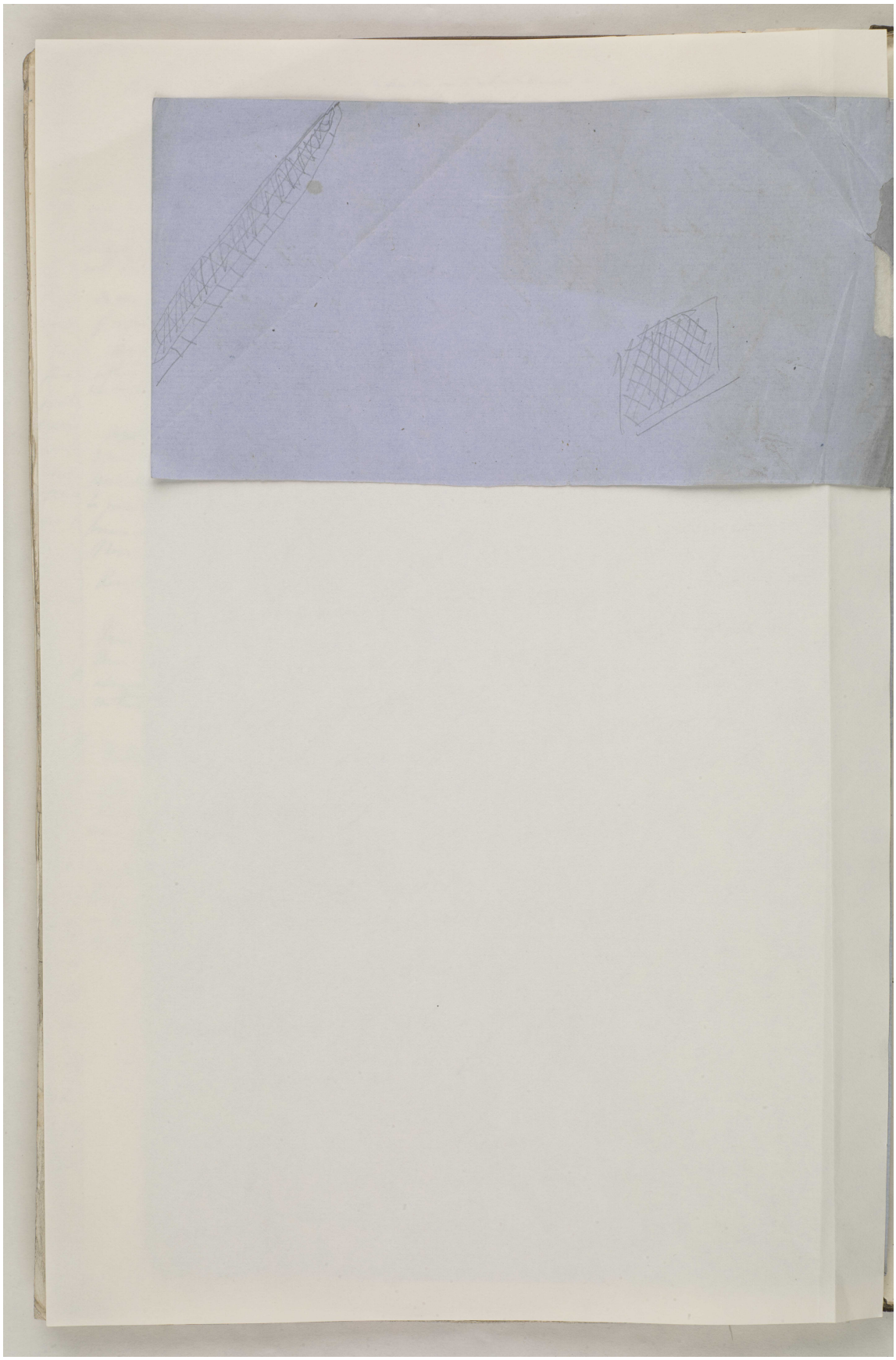

المرجع: Mss Eur F126/30 حق النشر: رخصة حكومة مفتوحة
اعرض على مكتبة قطر الرقمية: http://www.qdl.qa/العربية/archive/81055/vdc_100022698359.0x000045

يوميات رحلة لويس بيلي الرسمية البرية من بلاد فارس إلى الهند عبر أفغانستان وتتضمن مشهد وهراة وكابول. [٣٥و] (٩٠/٦٩)

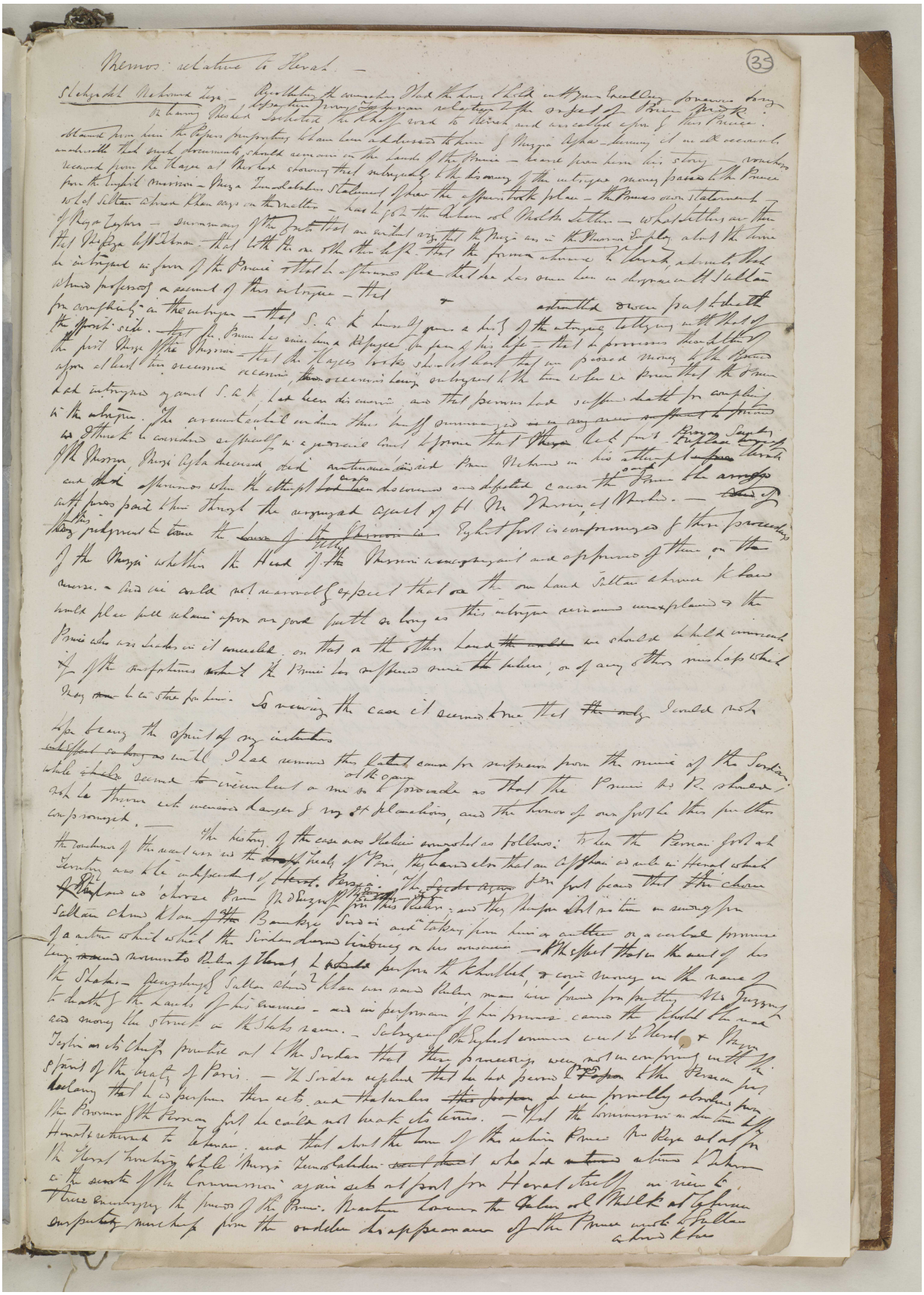

المرجع: Mss Eur F126/30 حق النشر: رخصة حكومة مفتوحة
اعرض على مكتبة قطر الرقمية: http://www.qdl.qa/العربية/archive/81055/vdc_100022698359.0x000046

يوميات رحلة لويس بيلي الرسمية البرية من بلاد فارس إلى الهند عبر أفغانستان وتتضمن مشهد وهراة وكابول. [٣٥ظ] (٩٠/٧٠)

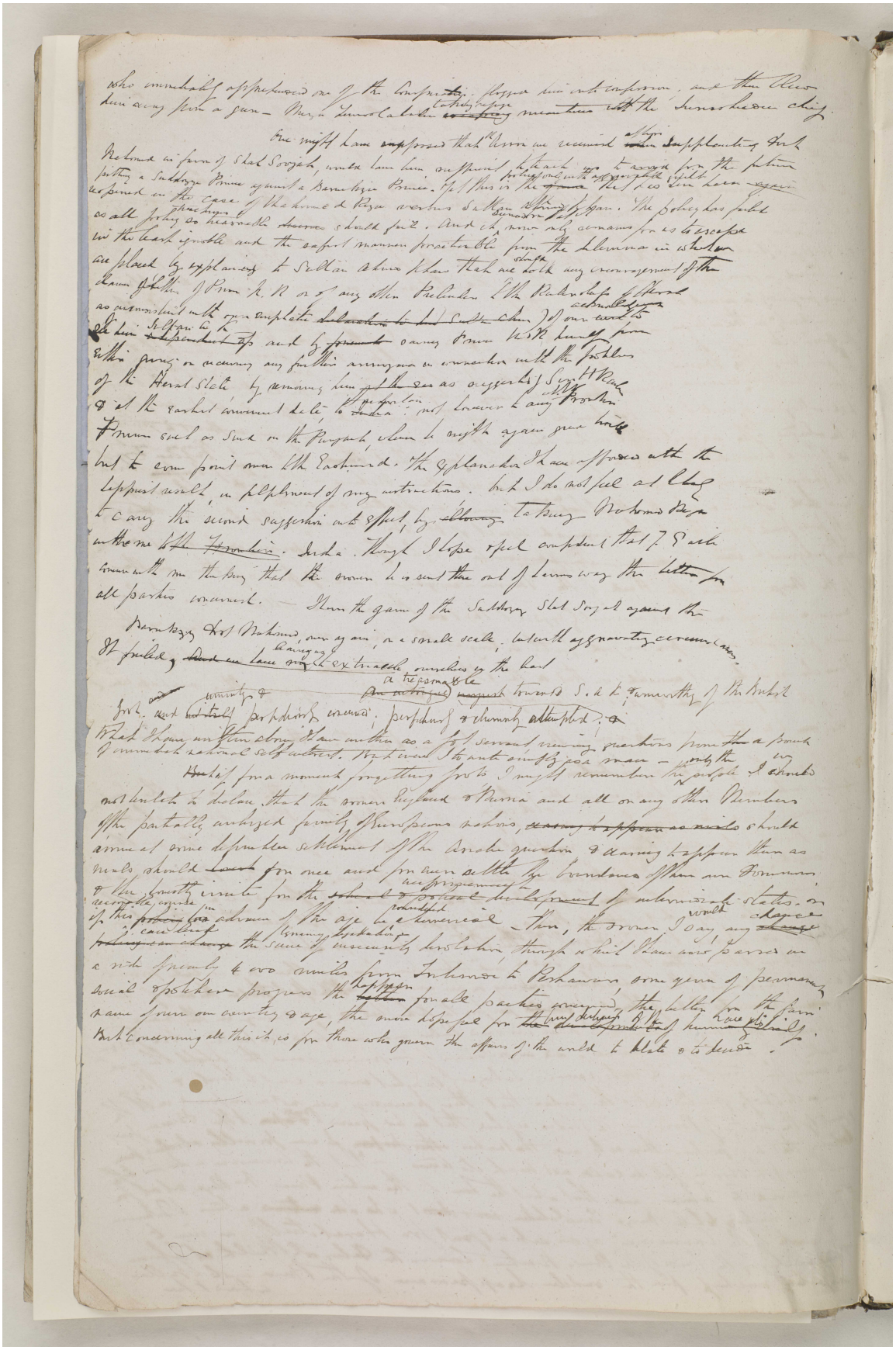

المرجع: Mss Eur F126/30 حق النشر: رخصة حكومة مفتوحة
اعرض على مكتبة قطر الرقمية: http://www.qdl.qa/العربية/archive/81055/vdc_100022698359.0x000047

يوميات رحلة لويس بيلي الرسمية البرية من بلاد فارس إلى الهند عبر أفغانستان وتتضمن مشهد وهراة وكابول. [٣٦و] (٩٠/٧١)

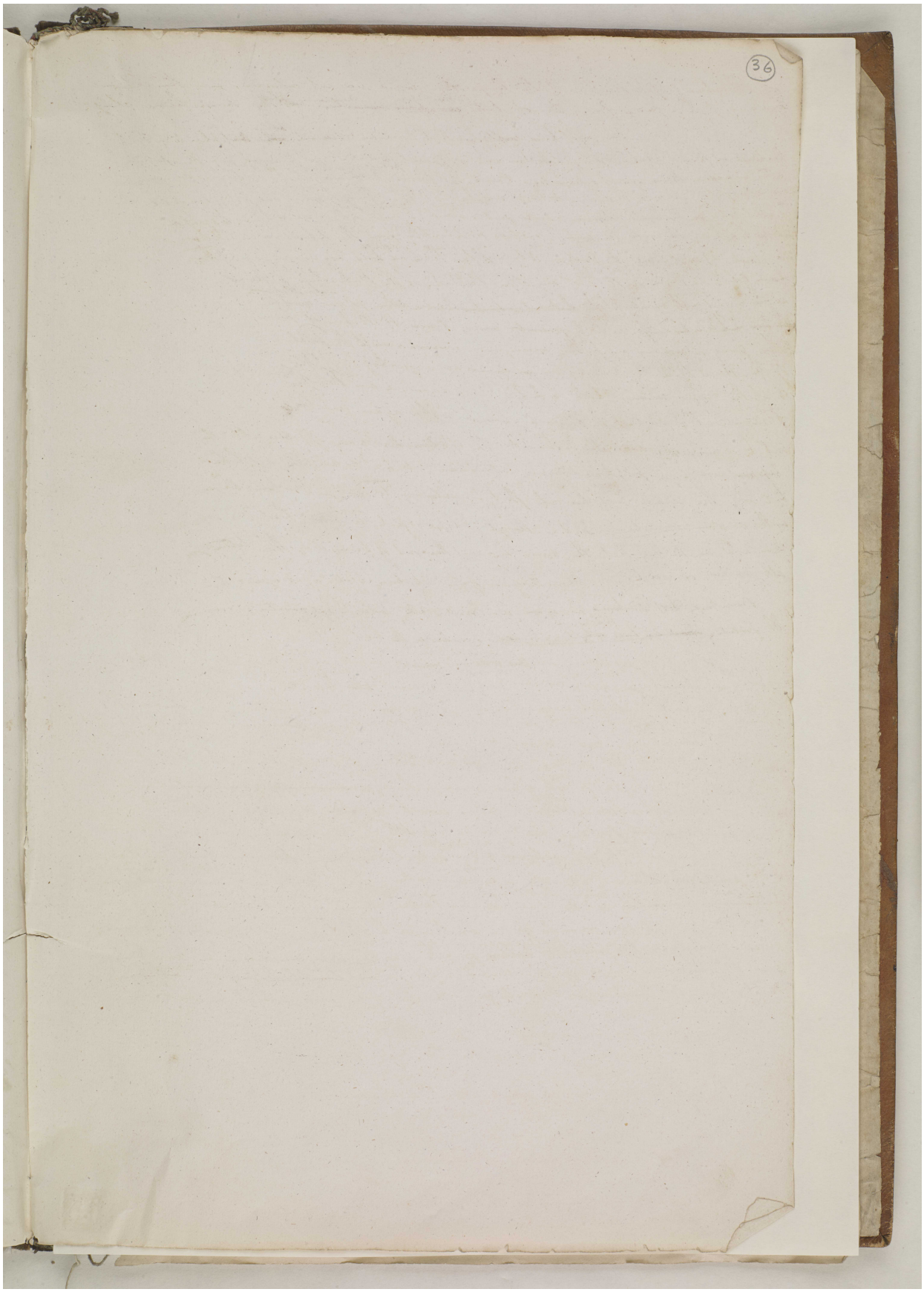

المرجع: Mss Eur F126/30 حق النشر: رخصة حكومة مفتوحة
اعرض على مكتبة قطر الرقمية: http://www.qdl.qa/العربية/archive/81055/vdc_100022698359.0x000048

يوميات رحلة لويس بيلي الرسمية البرية من بلاد فارس إلى الهند عبر أفغانستان وتتضمن مشهد وهراة وكابول. [٣٦ظ] (٩٠/٧٢)

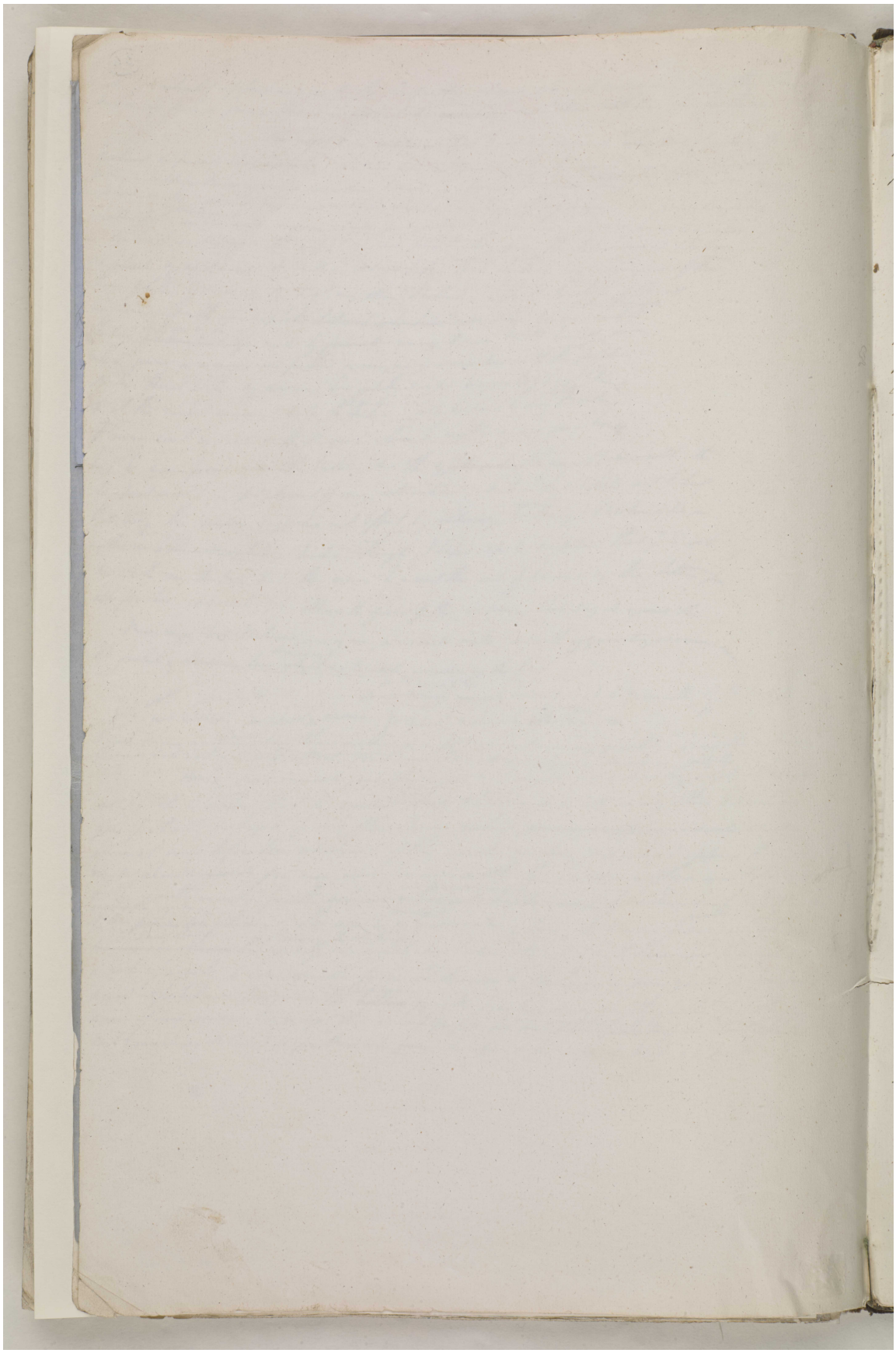

المرجع: Mss Eur F126/30 حق النشر: رخصة حكومة مفتوحة
اعرض على مكتبة قطر الرقمية: http://www.qdl.qa/العربية/archive/81055/vdc_100022698359.0x000049

يوميات رحلة لويس بيلي الرسمية البرية من بلاد فارس إلى الهند عبر أفغانستان وتتضمن مشهد وهراة وكابول. [٣٧و] (٩٠/٧٣)

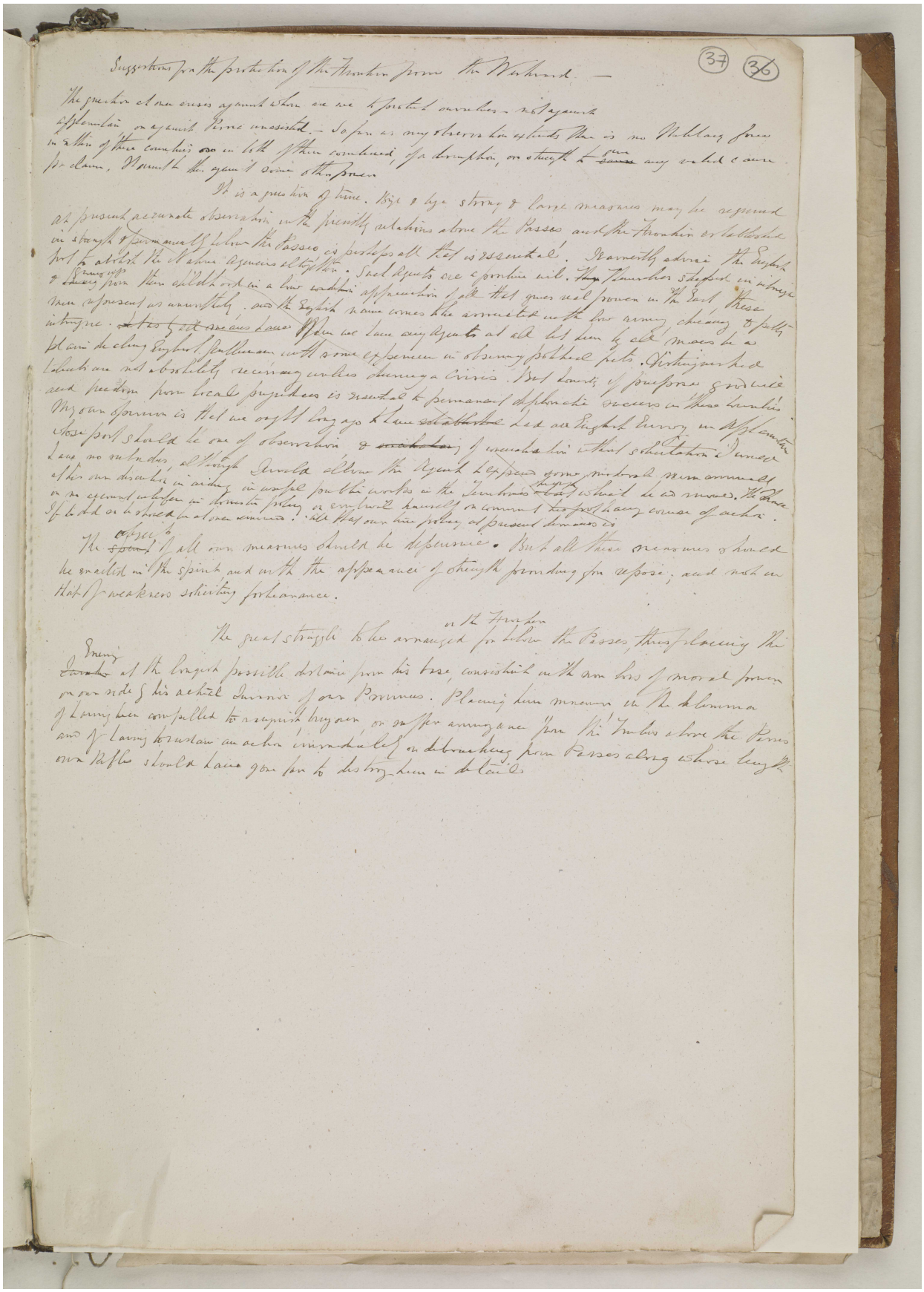

المرجع: Mss Eur F126/30 حق النشر: رخصة حكومة مفتوحة
اعرض على مكتبة قطر الرقمية: http://www.qdl.qa/العربية/archive/81055/vdc_100022698359.0x00004a

يوميات رحلة لويس بيلي الرسمية البرية من بلاد فارس إلى الهند عبر أفغانستان وتتضمن مشهد وهراة وكابول. [٣٧ظ] (٩٠/٧٤)

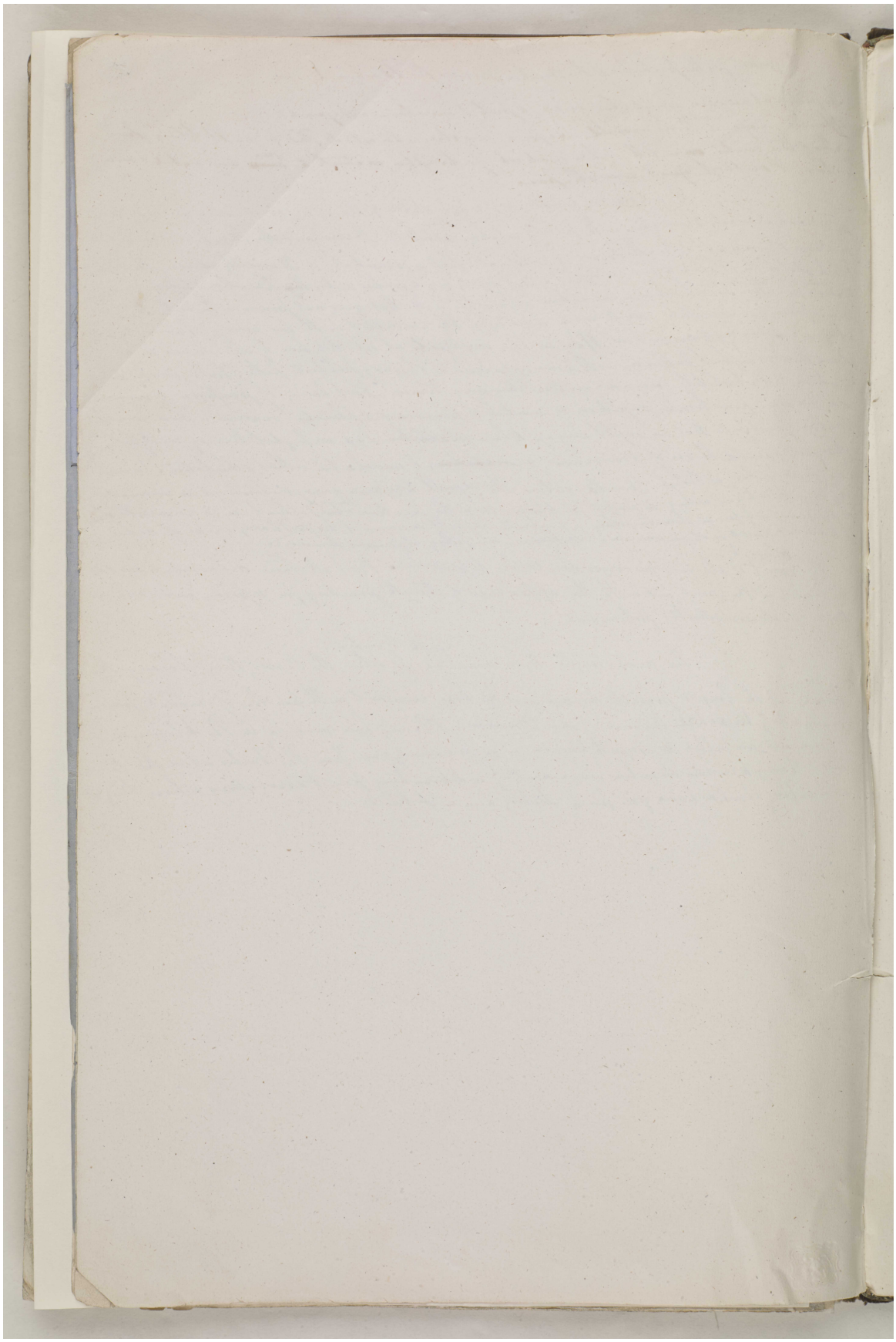

المرجع: Mss Eur F126/30 حق النشر: رخصة حكومة مفتوحة
اعرض على مكتبة قطر الرقمية: http://www.qdl.qa/العربية/archive/81055/vdc_100022698359.0x00004b

يوميات رحلة لويس بيلي الرسمية البرية من بلاد فارس إلى الهند عبر أفغانستان وتتضمن مشهد وهراة وكابول. [٣٨و] (٩٠/٧٥)

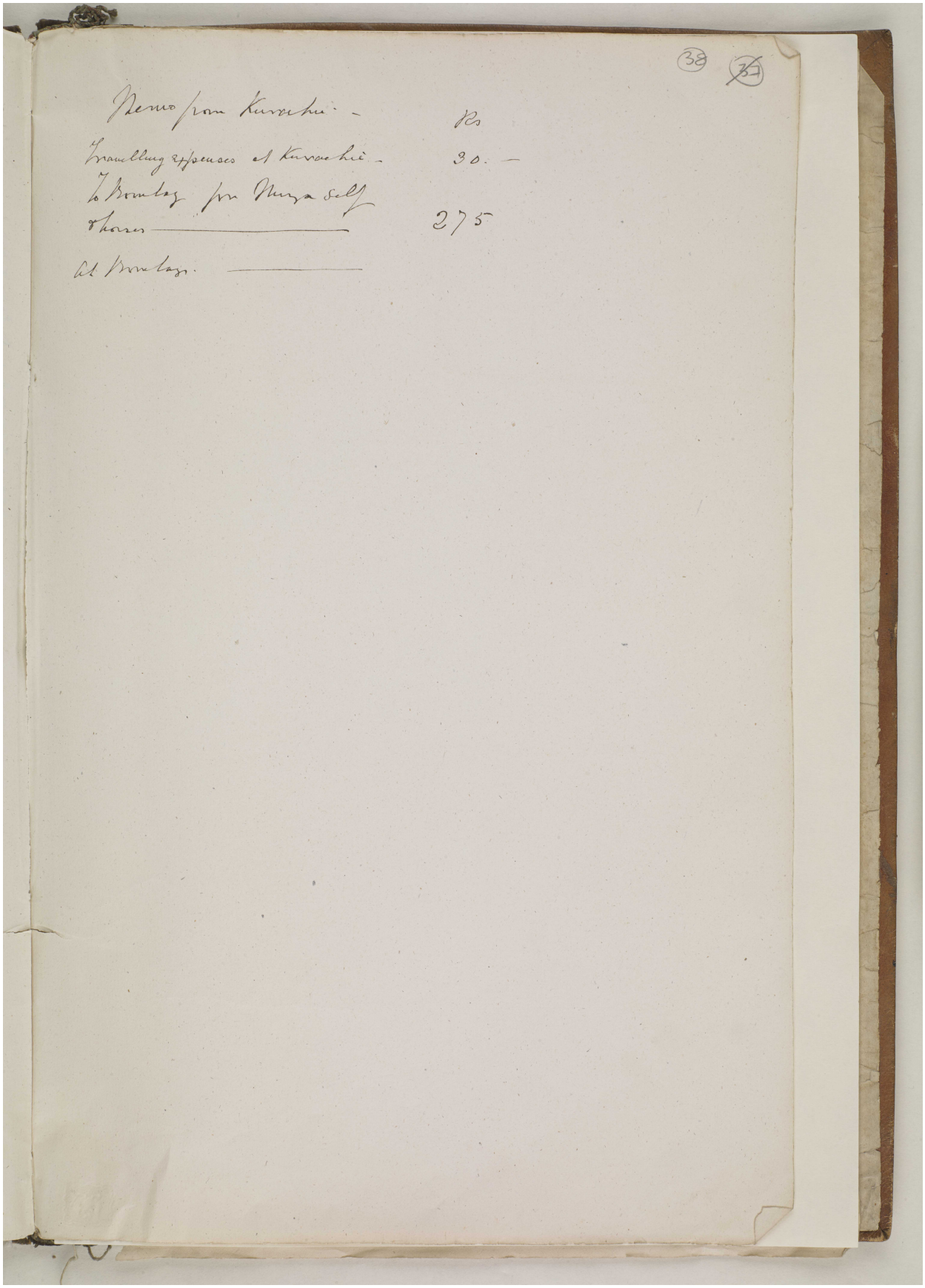

المرجع: Mss Eur F126/30 حق النشر: رخصة حكومة مفتوحة
اعرض على مكتبة قطر الرقمية: http://www.qdl.qa/العربية/archive/81055/vdc_100022698359.0x00004c

يوميات رحلة لويس بيلي الرسمية البرية من بلاد فارس إلى الهند عبر أفغانستان وتتضمن مشهد وهراة وكابول. [٣٨ظ] (٩٠/٧٦)

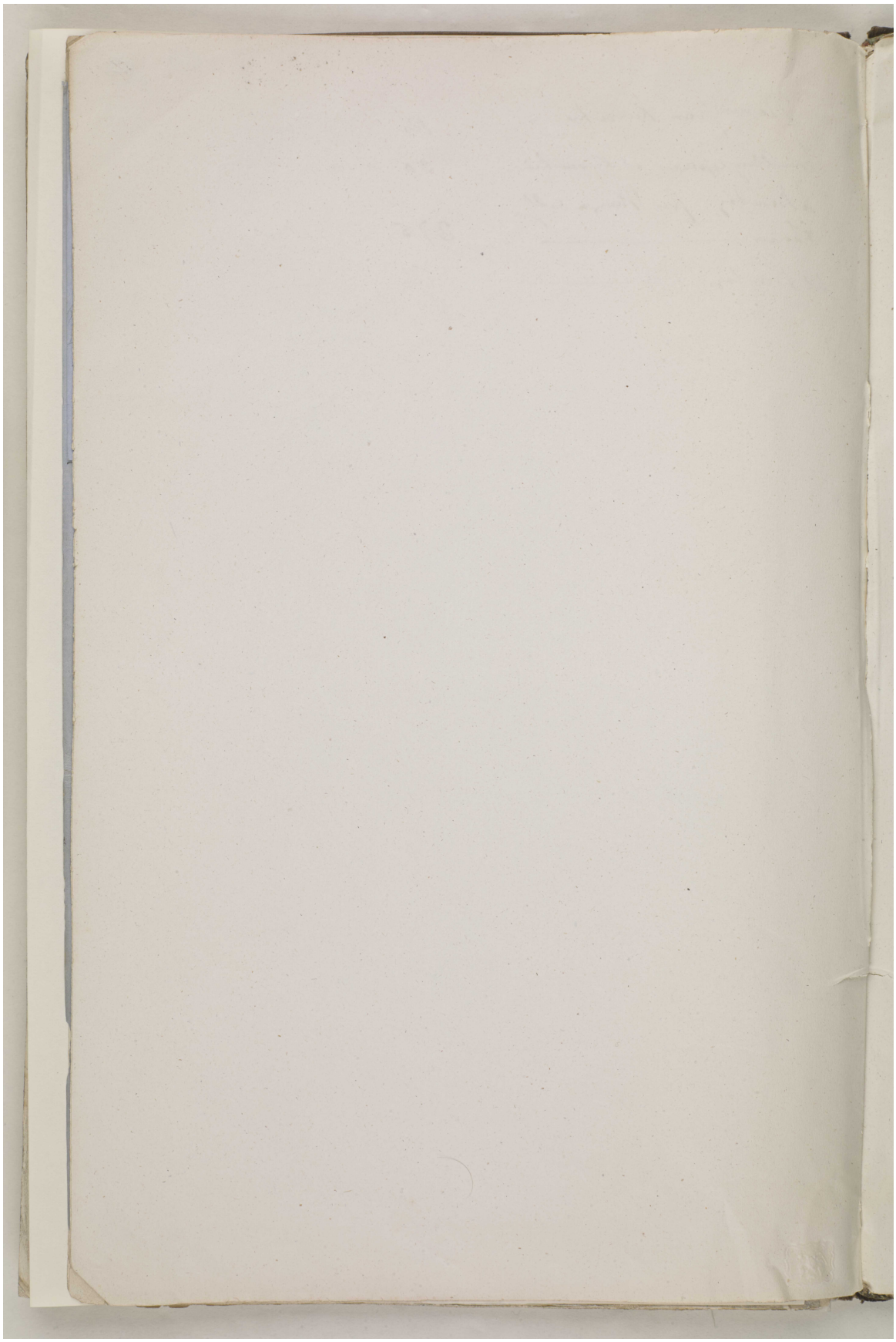

المرجع: Mss Eur F126/30 حق النشر: رخصة حكومة مفتوحة
اعرض على مكتبة قطر الرقمية: http://www.qdl.qa/العربية/archive/81055/vdc_100022698359.0x00004d

يوميات رحلة لويس بيلي الرسمية البرية من بلاد فارس إلى الهند عبر أفغانستان وتتضمن مشهد وهراة وكابول. [٣٩و] (٩٠/٧٧)

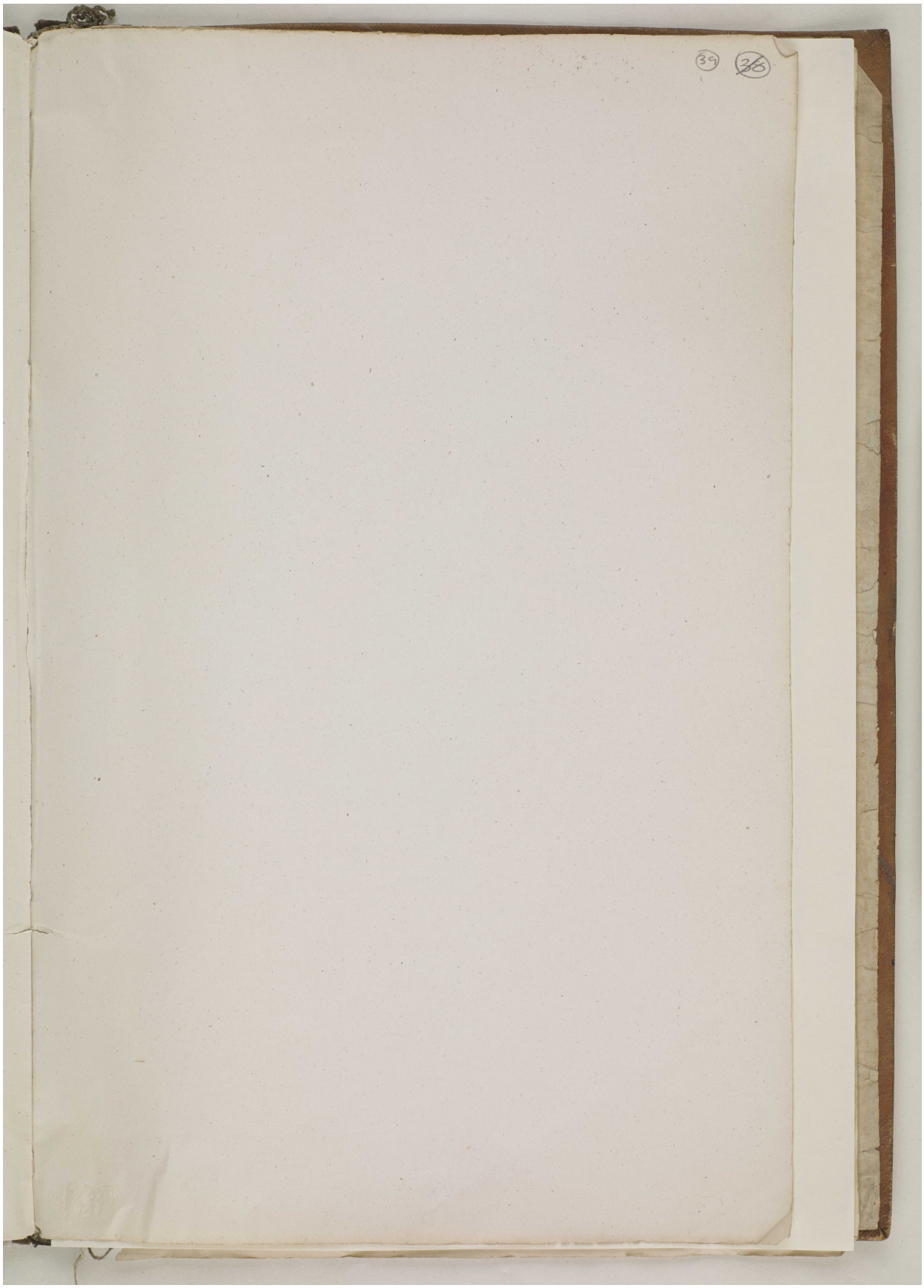

المرجع: Mss Eur F126/30 حق النشر: رخصة حكومة مفتوحة
اعرض على مكتبة قطر الرقمية: http://www.qdl.qa/العربية/archive/81055/vdc_100022698359.0x00004e

يوميات رحلة لويس بيلي الرسمية البرية من بلاد فارس إلى الهند عبر أفغانستان وتتضمن مشهد وهراة وكابول. [٣٩ظ] (٩٠/٧٨)

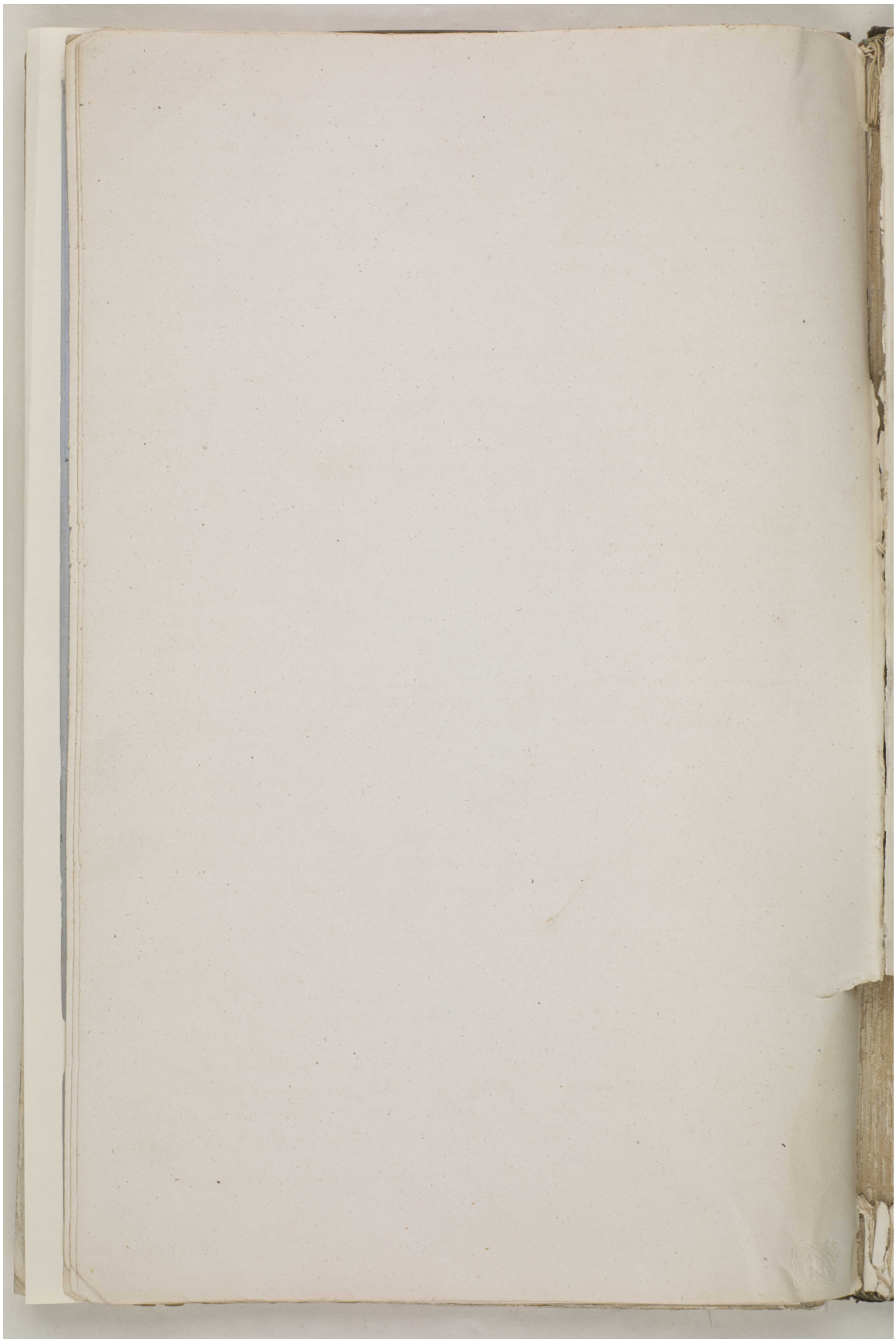

المرجع: Mss Eur F126/30 حق النشر: رخصة حكومة مفتوحة

اعرض على مكتبة قطر الرقمية: http://www.qdl.qa/العربية/archive/81055/vdc_100022698359.0x00004f

يوميات رحلة لويس بيلي الرسمية البرية من بلاد فارس إلى الهند عبر أفغانستان وتتضمن مشهد وهراة وكابول. [٤٠و] (٩٠/٧٩)

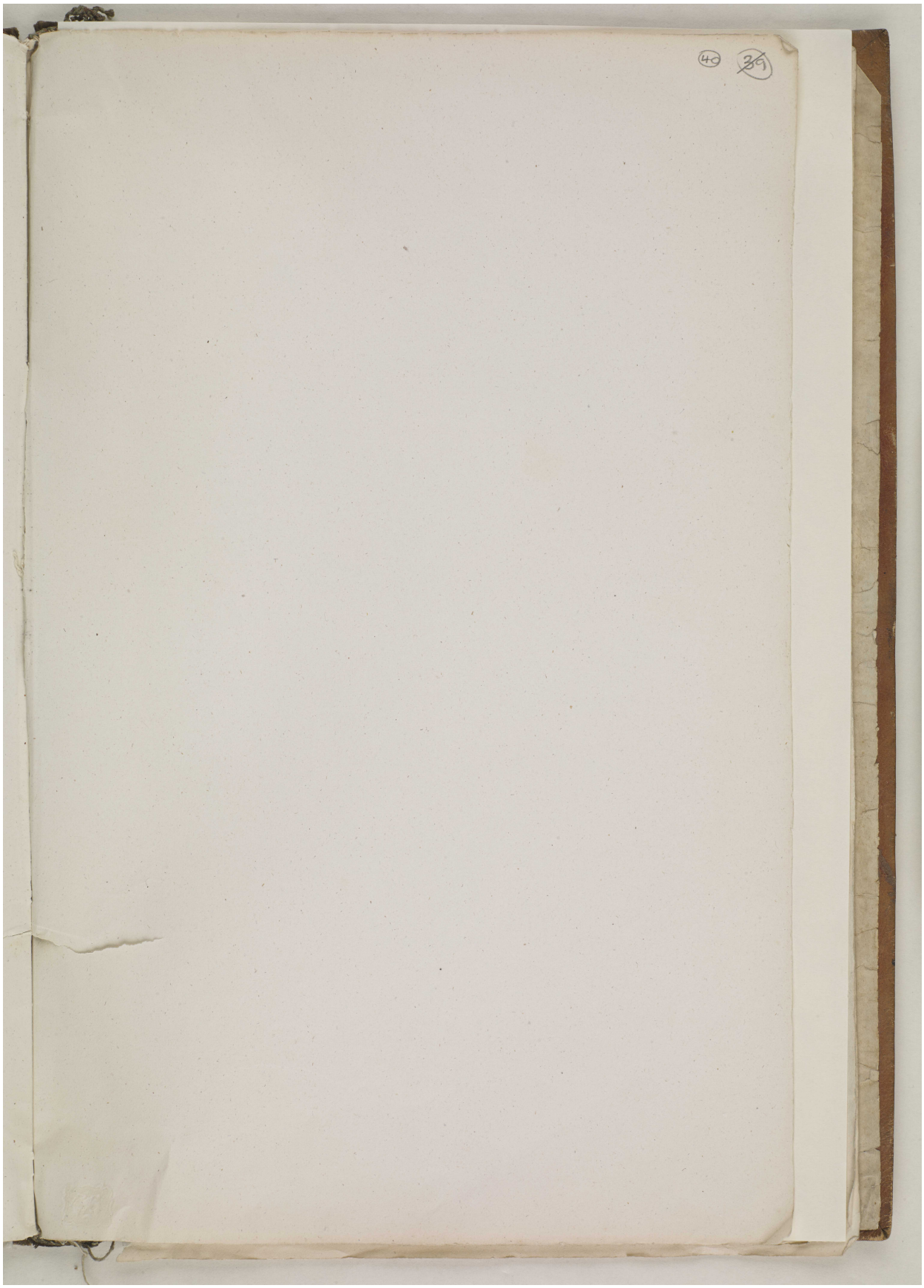

المرجع: Mss Eur F126/30 حق النشر: رخصة حكومة مفتوحة
اعرض على مكتبة قطر الرقمية: http://www.qdl.qa/العربية/archive/81055/vdc_100022698359.0x000050

يوميات رحلة لويس بيلي الرسمية البرية من بلاد فارس إلى الهند عبر أفغانستان وتتضمن مشهد وهراة وكابول. [٤٠ظ] (٩٠/٨٠)

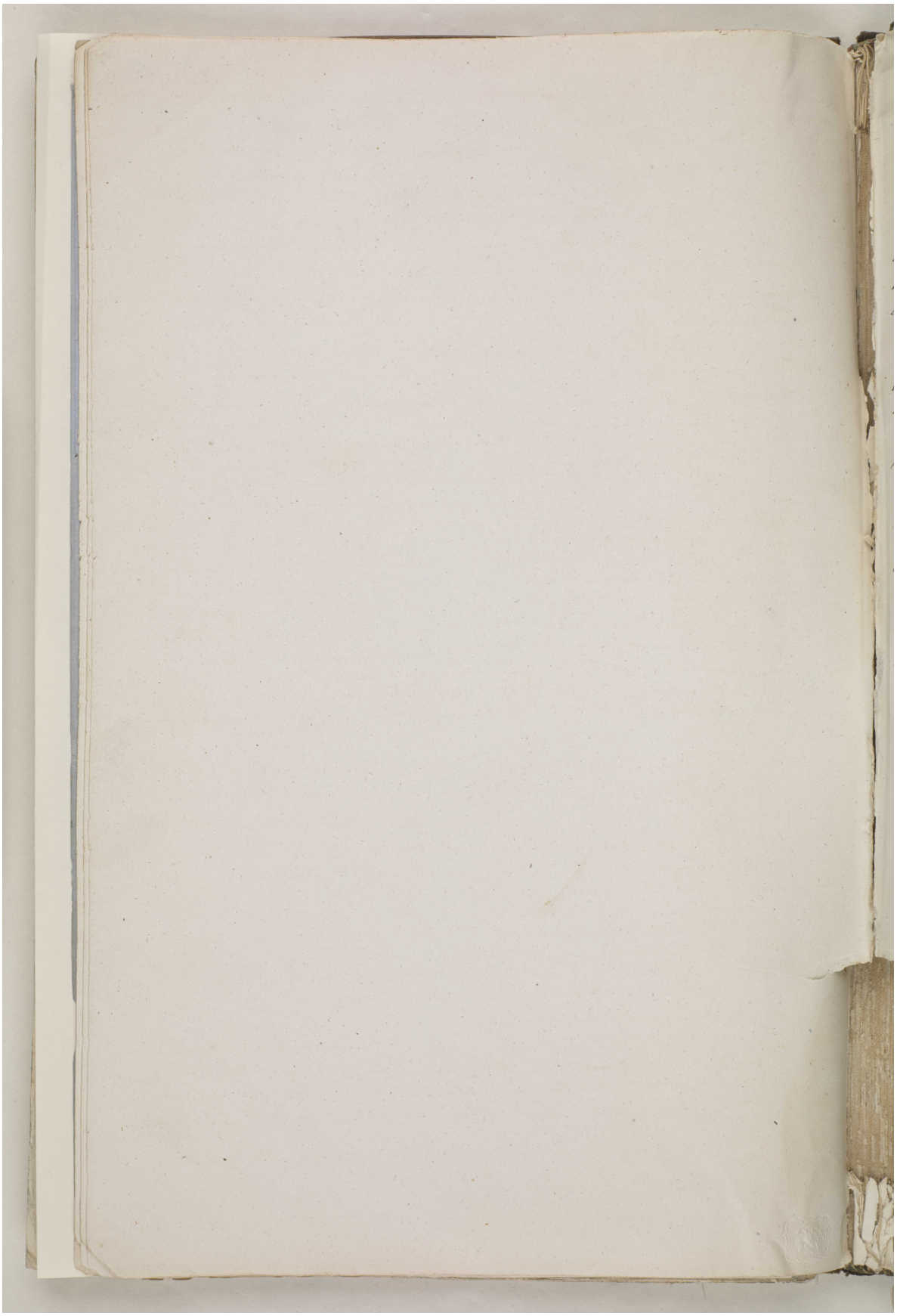

المرجع: Mss Eur F126/30 حق النشر: رخصة حكومة مفتوحة
اعرض على مكتبة قطر الرقمية: http://www.qdl.qa/العربية/archive/81055/vdc_100022698359.0x000051

يوميات رحلة لويس بيلي الرسمية البرية من بلاد فارس إلى الهند عبر أفغانستان وتتضمن مشهد وهراة وكابول. [٤١و] (٩٠/٨١)

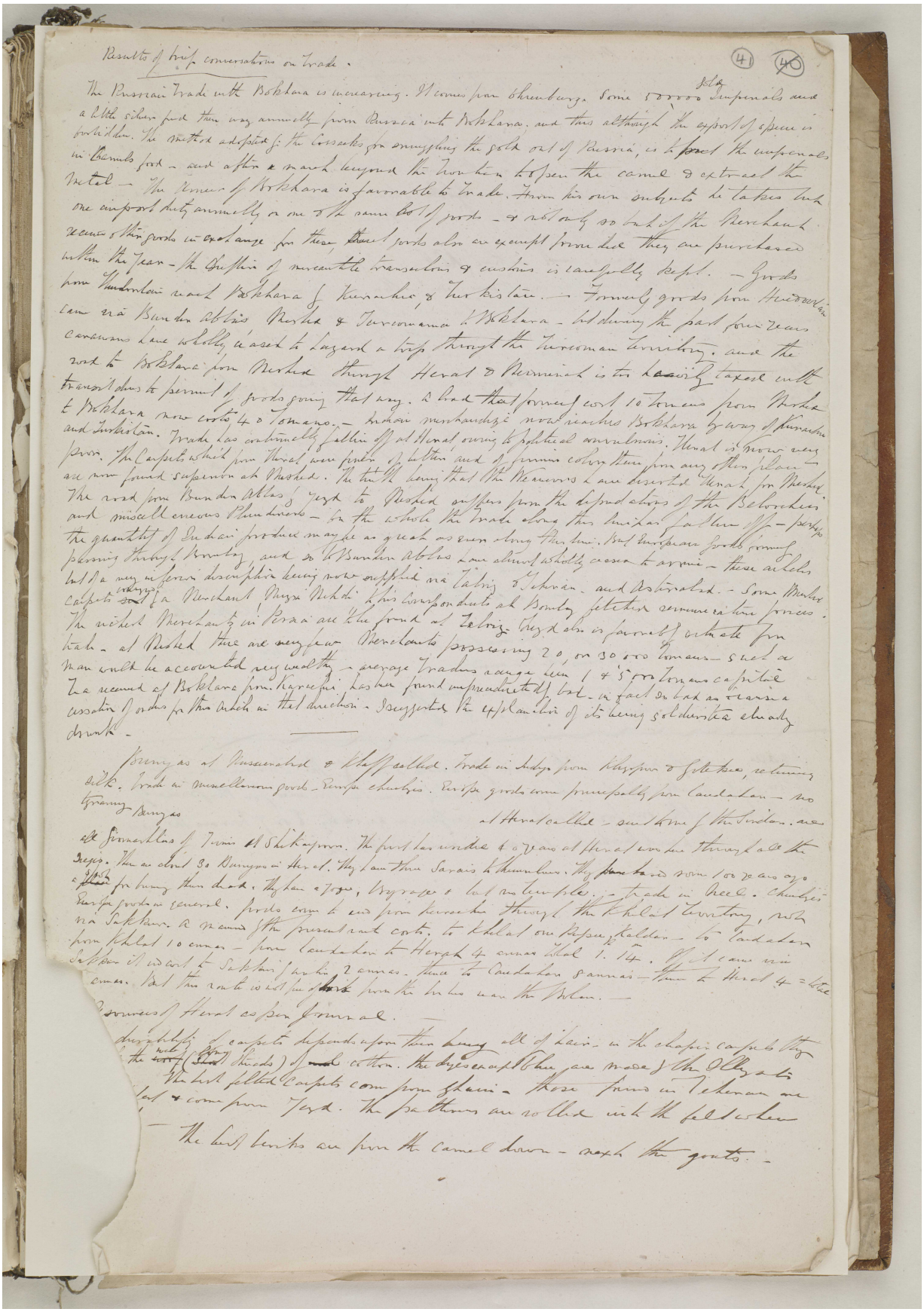

Results of brief conversations on Trade.

(41) (40)

The Russian Trade with Bokhara is increasing. It comes from Orenburg. Some 500000 Rbl Imperials and a little silver find their way annually from Russia into Bokhara, and this although the export of specie is forbidden. The method adopted by the Cossacks for smuggling the gold out of Russia, is to conceal the Imperials in Biscuits &c - and after a march beyond the frontier to open the camel & extract the Metal - The Ameer of Bokhara is favorable to trade. From his own subjects he takes but one Emperor duty annually on the same kind of goods - & not only so but if the Merchant ... of his goods in exchange for those of other parts also are exempt from duty they are purchased within the year - the Custom of mercantile transactions & customs is carefully kept. - Goods from Orenburg reach Bokhara & Samarkand & further East. - Formerly goods from Meshed & Turcomania & Bokhara - but during the past four years caravans have wholly ceased to hazard a trip through the Turcoman territory. and the road to Bokhara from Meshed through Herat & Balkh is too heavily taxed with transit dues to permit of goods going that way. A load that formerly cost 10 Tomans from Meshed to Bokhara now costs 40 Tomans. - Indian merchandize now reaches Bokhara by way of Kurrachee and Turkistan. Trade has entirely fallen off at Herat owing to political convulsions. Herat is now very poor. The Carpets which from Herat were finer & better and of firmer colour than any other place are now found superior at Meshed. The truth being that the Weavers have deserted Herat for Meshed. The road from Bunder Abbas & Yezd to Meshed suffers from the depredations of the Beloochies and miscellaneous Plunderers - On the whole the trade along this line of late years ... the quantity of Indian produce may be as great as ever along the line, but European goods coming pouring through Bombay, and so to Bunder Abbas have almost wholly ceased to arrive - these articles but in very inferior description being now supplied via Tabriz & Teheran - and distributed. - Some Merchant (Agent) for a Merchant Mirza Mehdi & his Correspondents at Bombay selected numerous pieces. The richest Merchants in Persia are the Jews at Tabriz. They also is favorable for intercourse from Bokhara - at Meshed there are very few Merchants possessing 20, or 30 000 Tomans - such a man would be accounted very wealthy - average Traders range from 1 to 5 000 Tomans capital The receipt of Bokhara from Kyrgeez has been found unprofitable of late - in fact so bad as to cause cessation of orders for this article in that direction - I suggested the application of its being soldiers already drunk -

---

Journey as at Amsarabad & thereabouts. Trade in Indigo from Khorjun to Yakhsee, returning Silk. Trade in miscellaneous goods - Europe chintzes. Europe goods come principally from Candahar - no Granny Bunyas at Herat as called - and those of the Sindian are all Jummakias & Jains & Shikarpoor. The first has resided 60 years at Herat even the Shah calls the Sages. There are about 80 Bunyas in the city. They have three Sarais & Khanchas. They have to send from 100 to 200 camels ... for having them dead. They have a Yoga, Brahmin & Priest in their temples. - Trade in Cloth. Chintzes Europe goods in general. Goods come to Herat from Kurrachee through the Khelat Country, via Sukkur & Shikarpoor & Quetta the present rout costs. to Khelat one Rupee & Golden - to Candahar from Khelat 10 annas - from Candahar to Herat 4 annas Dak 1. 14. Cost via Sukkur if direct to Sukkur further 2 annas. Thence to Candahar 8 annas - thence to Herat 4 = 14 annas. But the route is not the shortest from the Indus near the Bolan. -

2 journies of Herat as per Journal. -

The durability of carpets depends upon their being all of Hair - in the cheaper carpets the web (Ana) (threads) of cotton. the dyes except Blue are made of the Oleander. The best Felt Carpets come from Ghazni - those found in Teheran are inferior & come from Yezd. The Patterns are called after the Tekkas

The best tents are from the Camel down - made by the goats. -

المرجع: Mss Eur F126/30 حق النشر: رخصة حكومة مفتوحة
اعرض على مكتبة قطر الرقمية: http://www.qdl.qa/العربية/archive/81055/vdc_100022698359.0x000052

يوميات رحلة لويس بيلي الرسمية البرية من بلاد فارس إلى الهند عبر أفغانستان وتتضمن مشهد وهراة وكابول. [٤١ظ] (٩٠/٨٢)

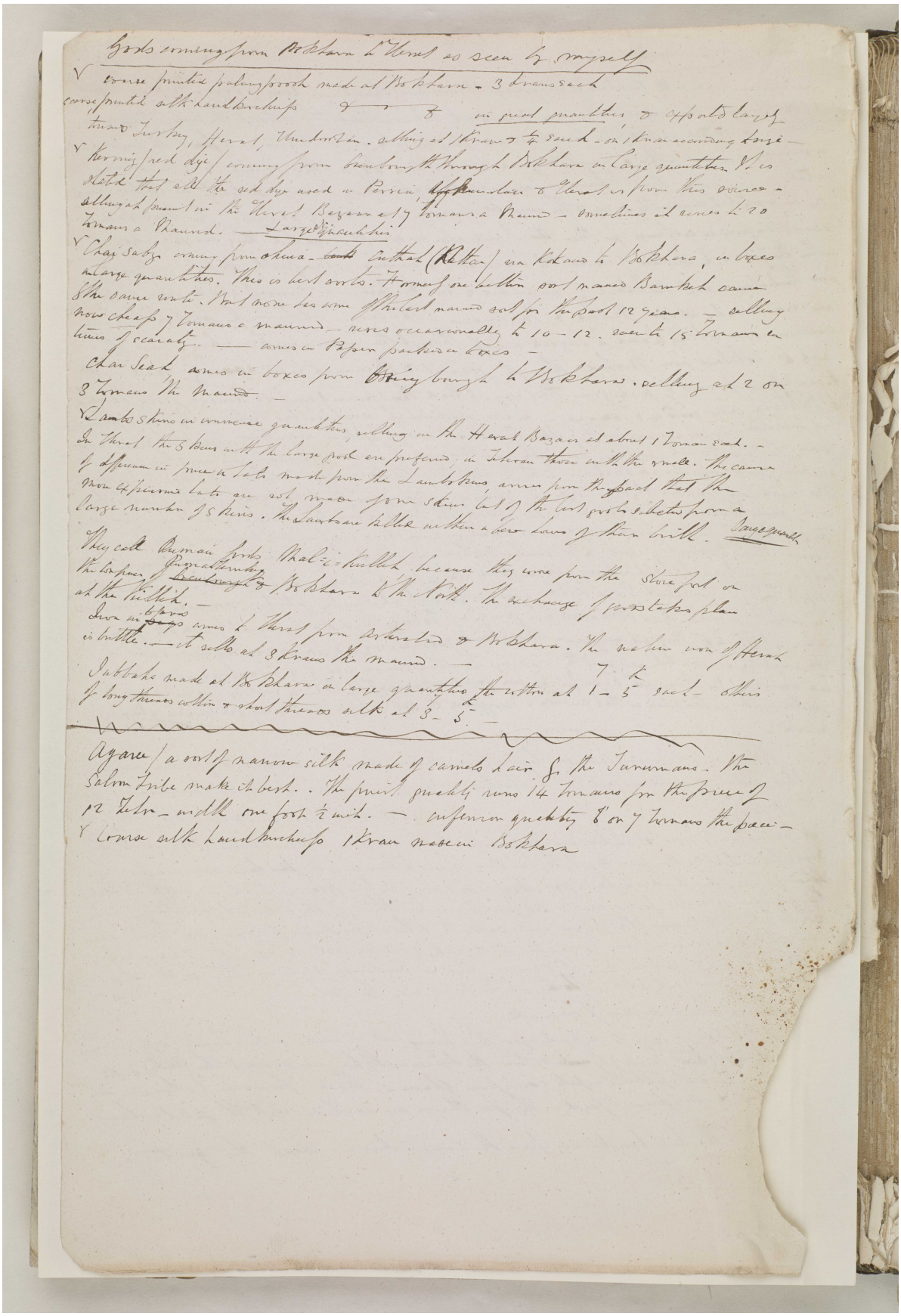

المرجع: Mss Eur F126/30 حق النشر: رخصة حكومة مفتوحة
اعرض على مكتبة قطر الرقمية: http://www.qdl.qa/العربية/archive/81055/vdc_100022698359.0x000053

يوميات رحلة لويس بيلي الرسمية البرية من بلاد فارس إلى الهند عبر أفغانستان وتتضمن مشهد وهراة وكابول. [٤٢و] (٩٠/٨٣)

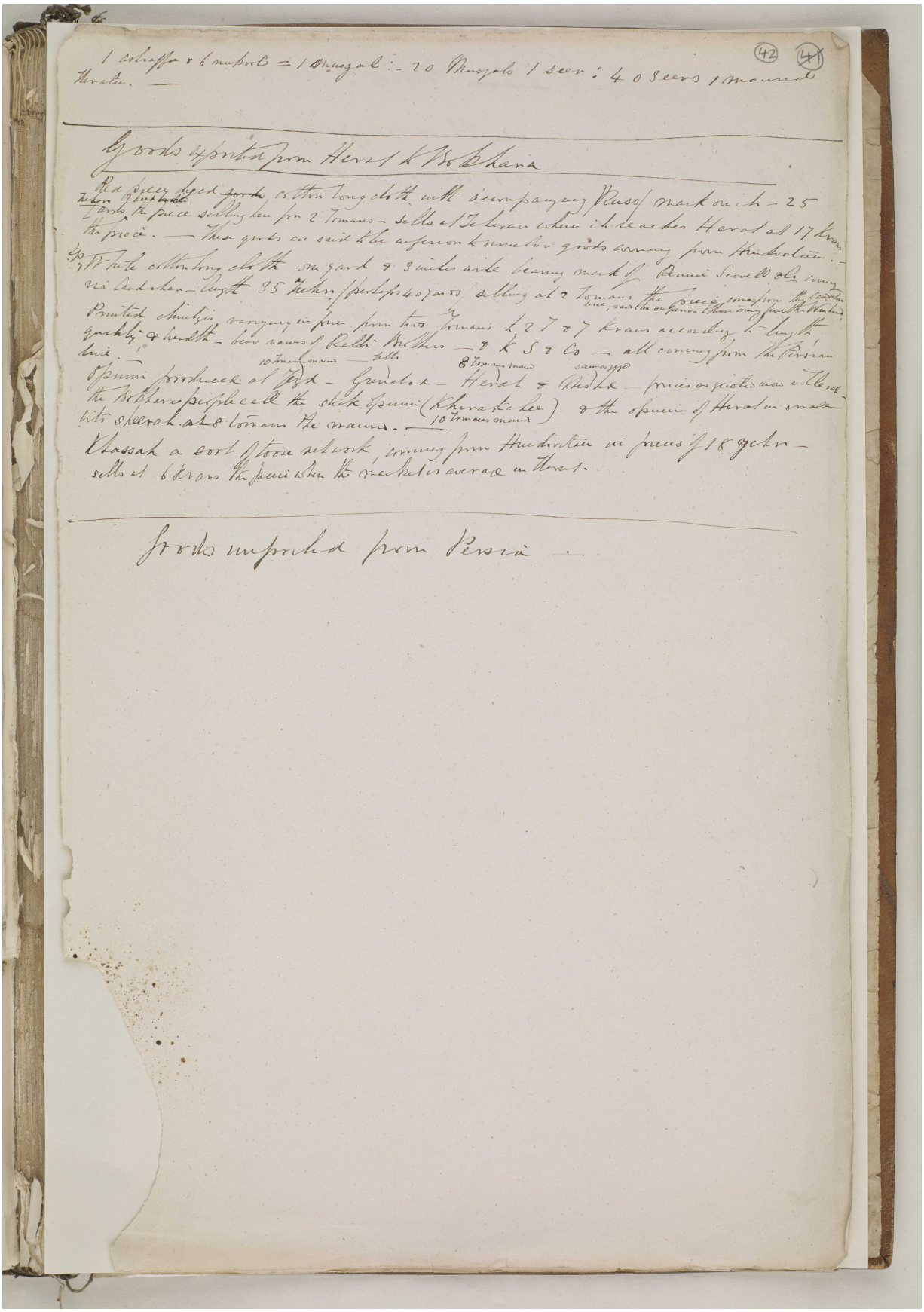

(42) (41)

1 ashraffee & 6 mukrol = 1 Musgal :- 20 Musgals 1 seer : 40 seers 1 maund Herat. —

Goods exported from Herat to Bokhara

Red piece dyed ~~goods~~ cotton long cloth with accompanying (Russ) mark on it - 25 Tehran 2 high ~~[illegible]~~ yards the piece selling here for 2 Tomans - sells at Teheran where it reaches Herat at 17 krans the piece. — These goods are said to be inferior to similar goods coming from Hindostan. —

Sp. 7 White cotton long cloth one yard & 3 inches wide bearing mark of Bennie Scovell & Co. coming via Candahar - length 35 Tehran (perhaps 40 yards) selling at 2 Tomans the piece, comes from the Candahar line, said to be inferior to those coming from the Western.

Printed chintzes varying in price from two Tomans to 2 7 & 7 krans according to length quality & breadth - bear names of Ralli Brothers — & K S & Co — all coming from the Persian line. —

Opium produced at Yezd - Gunabad - Herat & Meshed — prices as quoted now in Herat - the Bokhara people call the stick opium (Khiratchee) & the opium of Herat in small bits sheerah at 8 Tomans the maund. —

10 Tomans maund — 8 Tomans maund — same as yezd — 10 Tomans maund

Khassah a sort of loose network, coming from Hindostan in pieces of 18 yehr - sells at 6 krans the piece when the market is average in Herat.

Goods imported from Persia —

المرجع: Mss Eur F126/30 حق النشر: رخصة حكومة مفتوحة
اعرض على مكتبة قطر الرقمية: http://www.qdl.qa/العربية/archive/81055/vdc_100022698359.0x000054

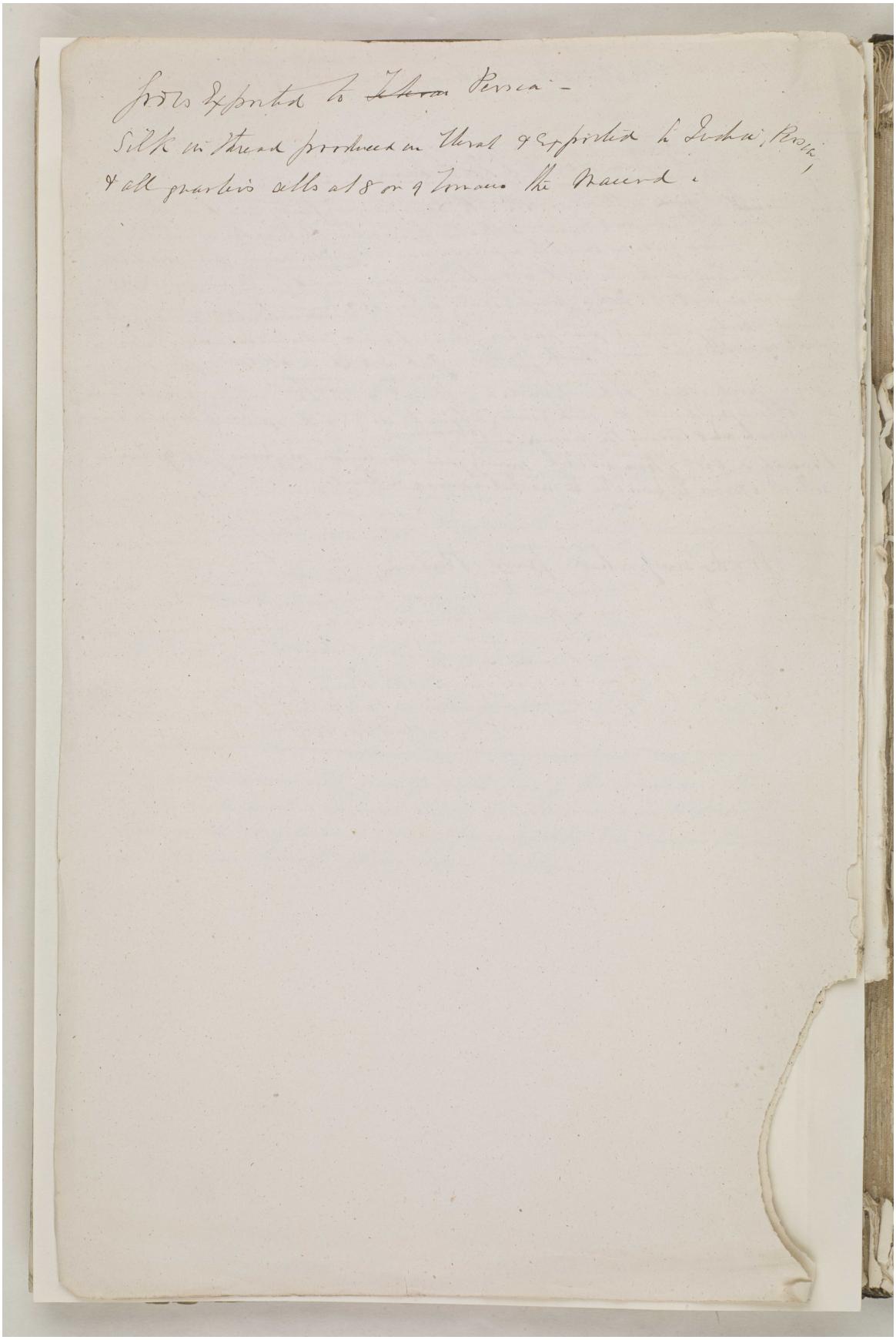

المرجع: Mss Eur F126/30 حق النشر: رخصة حكومة مفتوحة
اعرض على مكتبة قطر الرقمية: http://www.qdl.qa/العربية/archive/81055/vdc_100022698359.0x000055

يوميات رحلة لويس بيلي الرسمية البرية من بلاد فارس إلى الهند عبر أفغانستان وتتضمن مشهد وهراة وكابول. [٤٣و] (٩٠/٨٥)

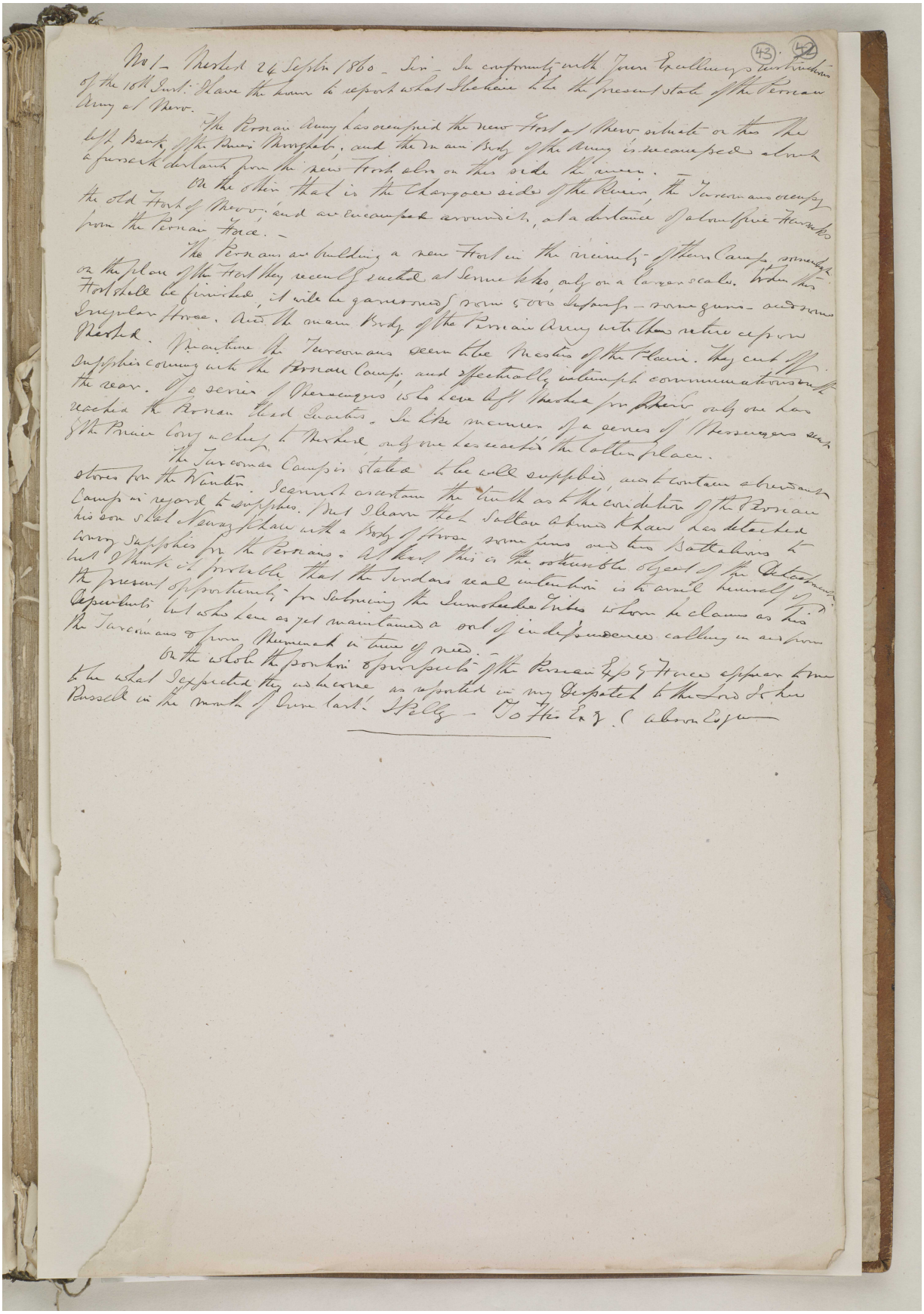

No 1 — Meshed 24 Septr 1860 — Sir — In conformity with your Excellency's instructions of the 10th Inst: I have the honor to report what I believe to be the present state of the Persian Army at Merv.

The Persian Army has occupied the new Fort of Merv situate on the left Bank of the River Murghab, and the main Body of the Army is encamped about a fursack distant from the new Fort also on this side the river.

On the other that is the Changoee side of the River, the Turcomans occupy the old Fort of Merv, and are encamped around it, at a distance of about five Miles from the Persian Force.

The Persians are building a new Fort in the vicinity of their Camps somewhat on the plan of the Fort they recently erected at Serrue Koh, only on a larger scale. When this Fort shall be finished, it will be garrisoned from 5000 Infantry — some guns — and some Irregular Horse. And the main Body of the Persian Army will then return upon Meshed.

Meantime the Turcomans seem to be masters of the Plain. They cut off supplies coming with the Persian Camps, and effectually intimidate communications with the rear. A series of Messengers is to leave Merv for Meshed every ten days, only one has reached the Persian Head Quarters. In like manner a series of Messengers start from the Persian Camp each week to Meshed only one has reached the latter place.

The Turcoman Camp is stated to be well supplied and contain abundance stores for the Winter. I cannot ascertain the truth as to the condition of the Persian Camps in regard to supplies. But I learn that Sultan Ahmed Khan has detached his son Sheik Nazir Khan with a Body of Horse some guns and two Battalions to carry supplies for the Persians. It is said this is the ostensible object of the detachment but I think it probable that the Tendars read intention is to avail himself of the present opportunity for subduing the Sumoodee Tribes whom he claims as his dependants but who have as yet maintained a sort of independence calling in aid from the Turcomans of Merv whenever in time of need.

On the whole the position & prospects of the Persian Army appear to me to be what I expected they would become as reported in my Despatch to the Lord & Sir Russell in the month of June last. I have &c. — To Hon Ed Ellis Esq. (Above Copy)

المرجع: Mss Eur F126/30 حق النشر: رخصة حكومة مفتوحة
اعرض على مكتبة قطر الرقمية: http://www.qdl.qa/العربية/archive/81055/vdc_100022698359.0x000056

يوميات رحلة لويس بيلي الرسمية البرية من بلاد فارس إلى الهند عبر أفغانستان وتتضمن مشهد وهراة وكابول. [٤٣ظ] (٩٠/٨٦)

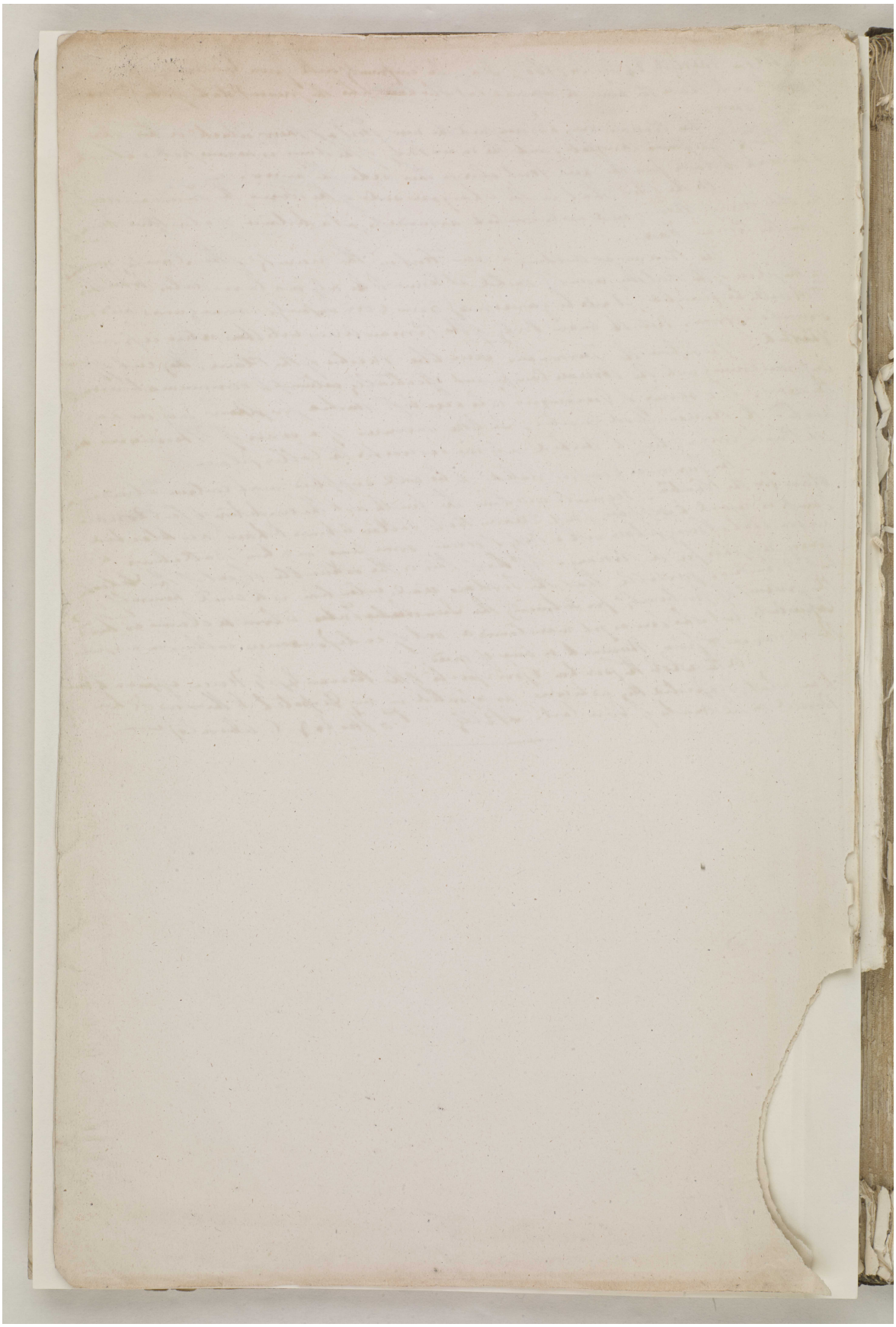

المرجع: Mss Eur F126/30 حق النشر: رخصة حكومة مفتوحة
اعرض على مكتبة قطر الرقمية: http://www.qdl.qa/العربية/archive/81055/vdc_100022698359.0x000057

يوميات رحلة لويس بيلي الرسمية البرية من بلاد فارس إلى الهند عبر أفغانستان وتتضمن مشهد وهراة وكابول. [٤٤و] (٩٠/٨٧)



المرجع: Mss Eur F126/30 حق النشر: رخصة حكومة مفتوحة
اعرض على مكتبة قطر الرقمية: http://www.qdl.qa/العربية/archive/81055/vdc_100022698359.0x000058

يوميات رحلة لويس بيلي الرسمية البرية من بلاد فارس إلى الهند عبر أفغانستان وتتضمن مشهد وهراة وكابول. [٤٤ظ] (٩٠/٨٨)



المرجع: Mss Eur F126/30 حق النشر: رخصة حكومة مفتوحة
اعرض على مكتبة قطر الرقمية: http://www.qdl.qa/العربية/archive/81055/vdc_100022698359.0x000059

يوميات رحلة لويس بيلي الرسمية البرية من بلاد فارس إلى الهند عبر أفغانستان وتتضمن مشهد وهراة وكابول. [خلفي-داخلي] (٨٩/٩٠)

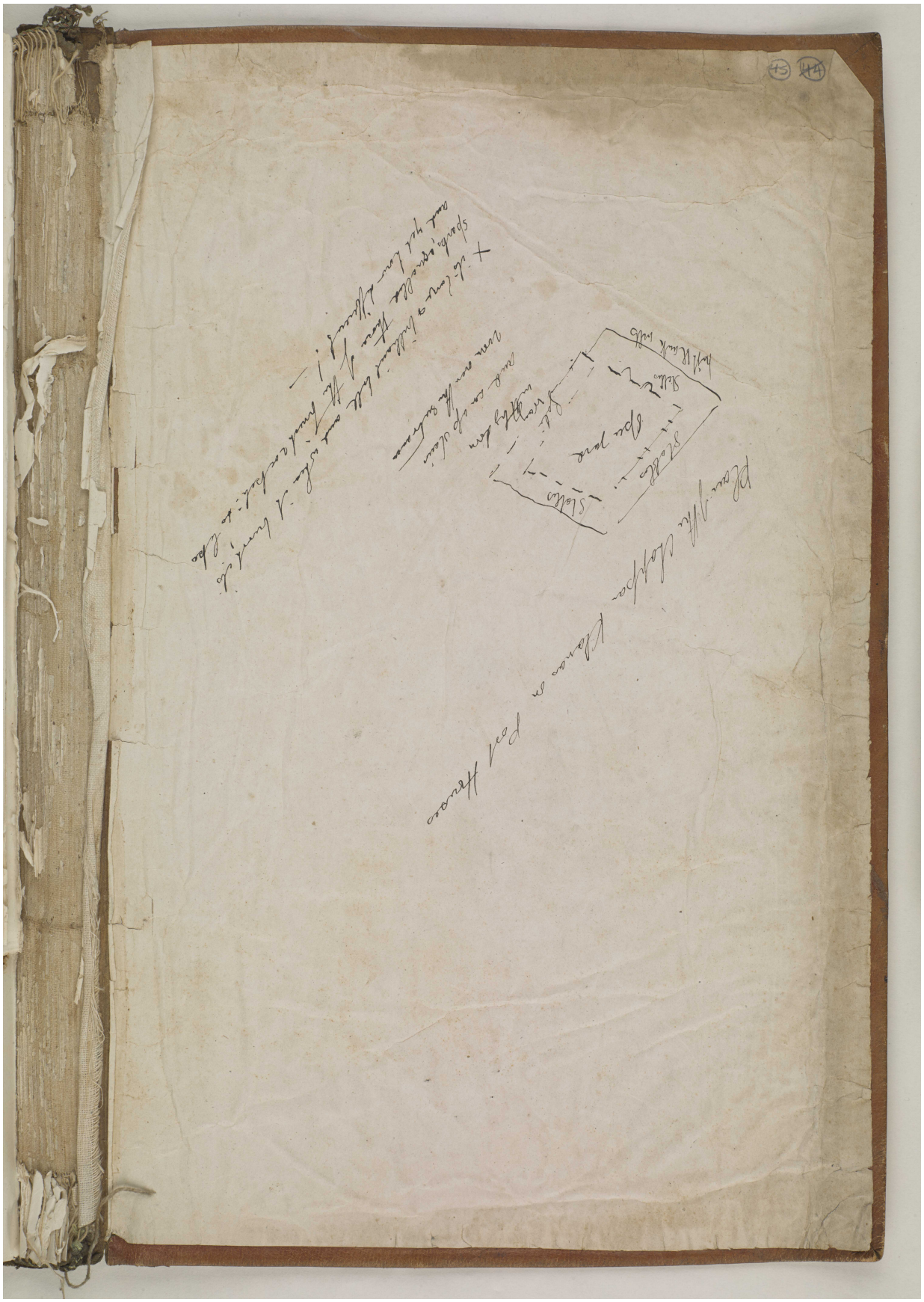

المرجع: Mss Eur F126/30 حق النشر: رخصة حكومة مفتوحة
اعرض على مكتبة قطر الرقمية: http://www.qdl.qa/العربية/archive/81055/vdc_100022698359.0x00005a

يوميات رحلة لويس بيلي الرسمية البرية من بلاد فارس إلى الهند عبر أفغانستان وتتضمن مشهد وهراة وكابول. [خلفي] (٩٠/٩٠)

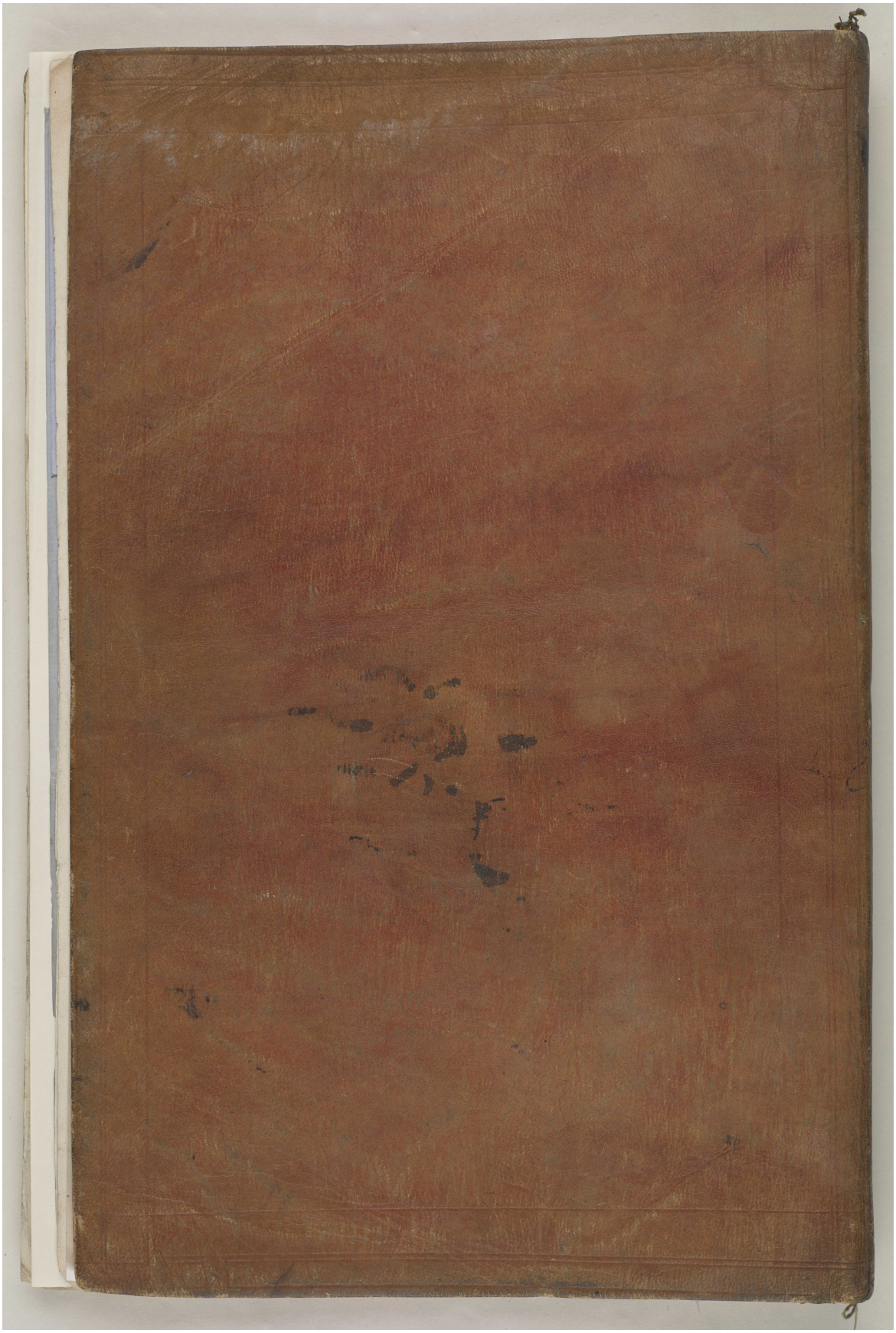

المرجع: Mss Eur F126/30 حق النشر: رخصة حكومة مفتوحة

اعرض على مكتبة قطر الرقمية: http://www.qdl.qa/العربية/archive/81055/vdc_100022698359.0x00005b